10 PÁGINAS — 40 Centavos

MAXIMA

"Onde a imprensa é livre e todo homem é capaz de ler, tudo está salvo".

Jefferson

Diario Carioca

Fundador: J. E. DE MACEDO SOARES

QUARTA-FEIRA

7

JULHO

1943

ANO XVI RIO DE JANEIRO — Diretor: HORACIO DE CARVALHO JUNIOR — PRAÇA TIRADENTES Nº 77 — N. 4.618

Paralisados os Alemães

A nossa opinião

O Brasil na Guerra

O sr. Moniz de Aragão, embaixador do Brasil em Londres, falando na Royal Empire Society, declarou que se o Brasil não se tivesse alinhado ás Nações Unidas, os alemães teriam conseguido utilizar nossas estrategicas bases navais, as rotas maritimas do trafego da Grã-Bretanha e outras Nações Unidas teriam sido atacadas e o Canal do Panamá teria sido destruido ou tornado improprio para o uso".

Estas palavras do embaixador Moniz de Aragão, na sua sintese, são bem expressivas. Os alemães arrastando o Brasil á guerra, levou-o a se enfileirar ao lado das Nações Unidas e lhes cortou qualquer movimento serio de agressão ao nosso continente. A neutralidade do noso país seria um empecilho á cooperação dos nossos atuais aliados dos Estados Unidos nas bases brasileiras do Nordeste. Não teriamos a sua colaboração no patrulhamento das nossas costas maritimas. E, dessa forma, estariamos expostos a um golpe de traição dos nazi-fascistas, orientado pela vasta rede de espionagem espalhada por todo o territorio nacional.

O Brasil salvou a América de um assalto. Esse é o grande aspecto da nossa entrada na guerra, ombro a ombro com as Nações Unidas. De um momento para outro, poderiamos ser surpreendidos por um ataque covarde, semelhante ao que sofreram a Noruega, a Belgica, a Holanda e a Dinamarca. Nas sombras da noite, os salteadores viriam bombardear as nossas cidades, assassinar a nossa gente, incendiar as nossas casas.

* * *

Acentuou o embaixador Moniz de Aragão que a nossa solidariedade com as Nações Unidas permitiu o transporte de armamentos e homens para os varios teatros da guerra e ajudou poderosamente a ação fulminante da campanha na Africa do Norte. Esse é o quinhão de gloria do nosso país na luta que se desenrolou no continente africano. Sem as bases brasileiras do Nordeste não seria possivel aquela vitoria.

O embaixador do Brasil em Londres não esqueceu de exaltar o papel importante que a Marinha de Guerra e a FAB estão desempenhando, protegendo os comboios ao longo da costa e nas viagens oceanicas, patrulhando as linhas de navegação no Atlantico Meridional, já tendo destruido varias unidades da pirataria submarina nazista. Aliás, os brasileiros já se acostumaram a reconhecer e a aplaudir o heroismo e o espirito de sacrificio dos nossos marinheiros e nossos aviadores, que não se cansam na permanente vigilancia dos mares e na inflexivel perseguição aos corsarios do Eixo.

* * *

A parte mais interessante do discurso do embaixador Moniz de Aragão é aquela que se refere á participação direta do Brasil na luta contra os inimigos comuns. Declarou o nosso embaixador, com a responsabilidade do seu cargo, que o Brasil mandará uma força expedicionaria ás frentes de batalha, desde que o comando aliado considere tal medida necessaria. No seu posto de observação que é Londres, o sr. Moniz de Aragão pode falar com segurança. Os soldados do Brasil estão prontos a seguir para o teatro das operações, ao primeiro chamado. E o farão com orgulho, pois sabem que irão defender, não apenas a soberania do nosso país, mas a liberdade de todos os homens, que Hitler pretende submeter á odiosa Nova Ordem dos seus planos diabolicos.

A Furiosa Ofensiva Germanica Encontra Uma Barreira Intransponivel de Resistencia Russa

Destruidos Mais de Mil Tanques e Mortos Mais de 10 Mil Homens dos Nazistas

LANÇADOS A' LUTA PODEROSOS REFORÇOS — A MAIOR BATALHA DA FRENTE ORIENTAL E AS MAIORES PERDAS JAMAIS EXPERIMENTADAS PELOS ALEMÃES

MOSCOU, 6 (Por Meyer S. Hander, da "U. P.") — Os despachos da frente anunciam que as linhas russas se mantinham intactas esta noite, ao longo da frente de 320 quilometros da parte norte de Orel até Belgorod, ao eliminarem os ferozes contra-ataques russos as vantagens iniciais logradas pelos nazistas, sendo contida a primeira acometida da ofensiva do verão germanica.

PEDERAM 738 TANQUES EM 36 HORAS

Os alemães foram contidos depois de terriveis batalhas que lhes custaram a perda recorde, em 36 horas, de 738 tanques e pelo menos 10.000 homens, segundo consignam as informações oficiais.

A "Reuters" acrescenta que mais de oitocentos tanques alemães foram postos fora de ação na primeira fase da grande batalha que vem se desencadeando, pela posse de Kursk, praça forte russa entre Orel e Karkov).

(E a mesma agencia especifica: — Mais de 1.000 tanques alemães já foram postos fora de ação, segundo se anuncia sendo 423 durante os combates de hoje, e 586 de ontem).

Os aviões, infantaria e tanques russos foram lançados contra a acometida inicial da Wehrmacht, e os despachos da frente dizem que os contra-ataques russos não somente contiveram os nazistas, como lhes impediram reter suas vantagens momentaneas.

O exercito russo, que levantou uma verdadeira muralha defensiva, como se logrou nos momentos iniciais da ultima grande ofensiva germanica, reconquistou quase todo o terreno perdido ao longo da linha Orel-Belgorod.

Os despachos dizem que a vanguarda blindada dos germanicos penetrou nos primeiros momentos tão só 800 metros na frente, onde teve de permanecer, carecente do apoio de infantaria, vendo-se em perigo de ser aniquilada.

NOVAS RESERVAS LANÇADAS A' LUTA

Os alemães continuaram mandando novas reservas á batalha, depois das grandes perdas que experimentaram nas primeiras 36 horas, do que provavelmente, é o esforço final que realizam, antes que os aliados possam abrir a segunda frente na Europa.

(Um comentarista da "REUTERS" diz entretanto de Estocolmo:

Os observadores militares suecos não acreditam que a luta no setor Kursk-Bielgorod constitua a principal ofensiva germanica, considerando a maioria desses observadores que ela representa antes uma ofensiva limitada, visando apenas conquistar vantagens locais, antes que os aliados desfechem o golpe no oeste.

Ao que acreditam, os aliados necessitarão alguns meses antes que possam invadir o continente e por essa ocasião os alemães desejarão ter uma linha de defesa mais curta, mais forte na frente russa.

Como os alemães tinham conhecimento das fortes concentrações russas, na linha Orel-Kursk e Kursk-Bielgorod, eles aparentemente decidiram tentar antecipar o ataque.

Se segundo objetivo é evidentemente tentar extinguir o bolsão russo em Kursk, o que encurtaria a linha de frente de cerca de setenta milhas e daria aos alemães uma forte linha de defesa de Orel ao Donetz).

Mais de 6.000 soldados do Eixo e 152 tanques ficaram fora de ação nas ultimas 12 horas de luta sangrenta, enquanto as perdas da Luftwaffe se elevam até agora a 203 maquinas, sobre um total estimado em 3.000 aviões que havia congregado para a ação nessa frente.

Asseguram os despachos da frente que um destacamento alemão, que havia penetrado uns 500 metros nas posições russas, está sendo presentemente aniquilado.

Informa-se ainda, que a luta continua em forma cruenta e que os nazistas enviam dezenas de milhares de homens e centenas de tanques contra as linhas russas de toda a frente de batalha, desde a saliente que corre ao norte de Orel, a uns 320 quilometros a sudoeste de Moscou, até Bielgorod, a 80 quilometros sobre Kharkov.

SEM A RAPIDEZ NEM OS GANHOS INICIAIS DAS OFENSIVAS ANTERIORES

Informações autorizadas dizem que a retardada ofensiva germanica se desenrola com seu habitual vigor, porem que carece da rapidez e dos espetaculares exitos iniciais que caracterizam as anteriores acometidas.

PERDAS SEM PRECEDENTES

Os observadores britanicos se interrogam se os exitos dos russos se devem ao emprego de alguma nova forma defensiva ou arma anti-tanque, ou á possibilidade de que hajam feito os alemães cair numa armadilha.

Indica-se que as perdas sofridas pelo eixo, no primeiro dia das operações, são superiores ás de qualquer dia anterior desta guerra, e se calcula que suas baixas em tanques equivalem aos efetivos de mais de 3 divisões blindadas.

(A "Reuters" informa a respeito que pela primeira vez foram empregados os tanques "Tigre" na frente russa, quando os alemães lançaram 200 carros de assalto no seu ataque principal, sobre a frente Orel-Kursk.

Na sua maior parte, os "Tigre" foram bastante atingidos pelos canhões russos de longo raio de ação, e forçados a recuar para o seu ponto de partida. Mas, num setor vizinho, os alemães introduziram uma cunha nas linhas russas, com cerca de 100 tanques.

As forças russas contra-atacaram, e estabeleceram uma cortina entre os tanques e a infantaria que os acompanhava. Numa sangrenta batalha, que se prolongou pelo dia todo, os alemães perderam quatro mil homens.

Os carros de assalto que haviam irrompido, foram incapazes de consolidar a sua posição, e, eventualmente, foram forçados a bater em retirada, depois de perder cerca de metade do seu efetivo, inclusive

(Conclue na Ultima pag.)

A noticia de La Linea, anunciando a saida de Gibraltar de todos os grandes vasos de guerra que se encontravam naquela base britanica, aumenta a ansiedade que paira sobre o Mediterraneo. Enquanto isto, os aviões aliados despejam a destruição sobre as bases inimigas da Italia e ilhas vizinhas. A ansiedade cresce e crescem as angustias de Il Duce...

Zarparam de Gibraltar Todos Os Grandes Navios de Guerra

Ação Continua dos Aviões Aliados Sobre as Bases Inimigas do Mediterraneo — "A Invasão da Europa Ser á Uma Operação Rápida e Decisiva"

LA LINEA, 6 (U. P.) — Zarparam todas as grandes unidades de guerra que havia em Gibraltar ou sejam dois porta-aviões, 4 couraçados, 2 cruzadores e 8 destroyers.

Na baia se encontram 47 navios mercantes de varias tonelagens, entre eles 6 navios hospitais.

A INVASÃO DA EUROPA SERA' UMA OERAÇAO RAPIDA E DECISIVA

LONDRES, 6 (Reuters) — Falando na emissão belga, da radio desta capital, o ministro da justiça da Belgica, Antoine Delfosse, declarou ao povo belga:

"Não sabemos quantos dias transcorrerão antes de que as decisivas operações que o mundo está aguardando cheguem a se materializar. Mas, posso dizer-vos que os aliados fizeram todos os esforços para garantir que essas operações sejam tão rapidas e seguras quanto possivel".

O sr. Delfosse acrescentou que as noticias sobre o estado da opinião publica da Belgica, recebidas pelo governo exilado, "quase diariamente", permitem-lhe a preparação de medidas legislativas e de outra indole, "as quais serão aplicadas nos primeiros dias após a libertação do país do jugo estrangeiro".

MAIS TERRIVEL DO QUE NUNCA A OFENSIVA AEREA DO MEDITERRANEO

Q. G. ALIADO EM ARGEL, 6 (Por Virgil Pinkley, da United Press) — Os bombardeiros pesados aliados assestaram golpes demolidores aos aerodromos, navegação, estações de radio e instalações ferroviarias e portuarias do "Eixo", encontradas em terras e aguas da Sicilia e Sardenha, numa violenta ofensiva de 24 horas, a qual teve inicio na noite de domingo e prosseguiu em horas do dia de ontem.

Ao forçar sua ação ofensiva para esmagar o poderio do "Eixo" e isolar os postos avançados da defesa da Italia peninsular, os aparelhos aliados procedentes do noroeste da Africa atacaram Gerbini, Marsala, Licata, Comiso, Biscari e Catania, em territorio siciliano, e o aerodromo de Villa Cidro, na Sardenha, enquanto os bombardeiros com base no Oriente Proximo cumpriam uma perigosa incursão diurna sobre a cidade de Messina.

As maquinas aliadas que atuaram sobre a Sardenha e a Sicilia dando prosseguimento á ofensiva aerea de pre-invasão, derrubaram outros 45 aviões do "Eixo", perdendo, por sua vez, 12 aparelhos.

A ultima cifra das maquinas do "Eixo" destruidas entre as 72 horas de ataques intensivos sobre a Sicilia e a Sardenha excede uma centena, alcançando a batalha aerea um gráu que não foi superado em periodo algum da campanha da Tunisia.

O "Eixo" utilizou mais de uma centena de caças para a defesa do aerodromo de Gerdini, porem trinta por cento dessas maquinas foram abatidas no curso de renhidos combates com as "Fortalezas Voadoras". Apenas tres bombardeiros norte-americanos não regressaram á sua base.

A incursão mais espetacular do dia foi levada a efeito por

(Conclue na Ultima pag.)

Tropas do Brasil Prontas Para Combater Em Qualquer Front

Uma Força Expedicionaria Será Enviada Aonde o Alto Comando Julgue Necessario

As Decisivas Declarações do Nosso Embaixador em Londres

LONDRES, 6 (Reuters) — O embaixador brasileiro, sr. J. J. Moniz de Aragão, fez hoje as seguintes declarações: — "Temos decidido enviar uma força expedicionaria, caso o Alto Comando julgue necessaria tal providencia".

Falando numa reunião da "Royal Empire Society", o diplomata brasileiro disse ainda que 76.000 fabricas, registadas no Ministerio do Trabalho, Industria e Comercio do Brasil, vinham trabalhando no sentido de atender ás necessidades dos aliados.

"O Brasil está fazendo uma contribuição imediata e cada vez maior para o esforço de guerra aliado, com um numero infinito de materiais essenciais para fins de guerra", declarou o sr. Moniz de Aragão.

CEM MIL HOMENS MOBILIZADOS NA BATALHA DA BORRACHA

O embaixador acrescentou que o governo brasileiro estava levantando efetivos equivalentes a uma força expedicionaria, para aumentar a produção da borracha, para a qual cerca de 100.000 homens estavam sendo mobilizados. A produção da hevea atingia agora cerca de 20.000 toneladas e, dentro em breve, alcançaria a cifra de 50.000 toneladas.

No presente momento, as nossas forças militares estão montando guarda ao nosso vas-

(Conclue na Ultima pag.)

CARDILO FILHO

ADVOGADO

AV. ERASMO BRAGA, 72, 6º ANDAR

(ESP. CASTELO)

Ações, consultas e pareceres sobre Direito Civil e Comercial. Ajustamento de estatutos de sociedades anonimas em geral, ás novas leis, especialmente empresas de seguros, bancarias ou concessionarias de serviços publicos.

1025

Destruição do Sistema Ferroviario do Reich

A RAF CONTINUA BOMBARDEANDO TODO O NORTE DA FRANÇA

LONDRES, 6 (U.P.) — Um comunicado do Ministerio do Ar sobre o exito dos ataques efetuados em junho contra objetivos ferroviarios da Alemanha e nos territorios ocupados dá a entender que sua finalidade é deixar o "Eixo" em situação critica em materia de locomotivas, material e instalações ferroviarias fazendo com que suas novas construções não signifiquem o aumento de novas maquinas, mas tão somente sirvam para equilibrar as perdas de guerra e os desgastes naturais. Durante o mês de junho foram atacados com exito 150 trens e postos fora de ação 120 locomotivas, sendo ainda avariado um grande numero de vagões.

Estações de sinais e centros ferroviarios foram atacados eficientemente, incluindo-se Saint Omer, na região setentrional da França, e os entroncamentos de manobras de Orleans, na parte central do territorio. Prosseguem com exito os ataques contra objetivos inimigos, seguindo-se a tatica dos russos, com seus ataques aereos contra centros ferroviarios nazistas, situados por trás das linhas de frente de batalha.

DESTRUIDOS 8 CAÇAS ALEMAES

LONDRES, 7 (Reuters) — Os "Spitfires" destruiram 8 caças alemães sem ter experimentado perdas no decorrer das operações levadas a efeito ontem contra a região norte da França — declara o comunicado do Ministro do Ar.

Varios "Typhoons", um dos quais foi perdido, atacaram e danificaram 2 caça-minas e um "trawler" armado ao largo de Den Helder.

No decorrer do dia de ontem bombardeiros "Typhoons" escoltados por caças atacaram varios navios inimigos no porto de Boulogne.

Um Telegrama de Bernard Shaw a Chiang-Kai-Shek

LONDRES, 6 (Reuters) — Bernard Shaw, por motivo do aniversario da guerra sino-japonesa, enviou ao generalissimo Chiang Kai Shek o seguinte telegrama: "Quando nasci, a China era o desespero do mundo civilizado. Agora que sou velho, ela é a esperança. Não permiti que essa esperança se perca".

Ontem, no Catete

DESPACHARAM COM O PRESIDENTE DA REPUBLICA OS MINISTROS DA AGRICULTURA E DAS RELAÇÕES EXTERIORES — RECEBIDOS PELO CHEFE DO GOVERNO

O presidente da Republica recebeu, ontem, para despacho, no Palacio do Catete, os srs. Apolonio Sales ministro da Agricultura e Osvaldo Aranha ministro da Relações Exteriores. Em audiencia o Chefe do Governo recebeu os srs. Van Zeeland, presidente do Comité Internacional dos Problemas de Após-Guerra que foi apresentado pelo embaixador Mauricio Cuvellier e o sr. Edson Passos, secretario de Viação da Prefeitura do Distrito Federal.

— O embaixador Julio Sardi esteve no Palacio do Catete para agradecer ao presidente da Republica os cumprimentos que Sua Excelencia lhe mandou apresentar por ocasião da passagem da data nacional da Venezuela.

— Para agradecer os cumprimentos que o presidente da Republica determinou que lhe fossem apresentados, a proposito do "Independence Day", esteve, ontem, no Catete, o embaixador dos Estados Unidos.

"A Armada Norte-Americana Dirige-se Para o Japão"

DECLARA O SECRETARIO DE MARINHA DOS ESTADOS UNIDOS

WASHINGTON, 6 (U. P.) — O Secretario da Marinha, coronel Knox, declarou que a armada norte-americana "se dirige para o Japão", tomando a ofensiva no Pacifico, enquanto que o triunfo da Africa abriu a porta posterior do territorio dominado pelos nipbnicos "A guerra nos favorece agora — disse — e talvez possamos dizer que a vitoria está proxima. Devo declarar, no entanto, que lutaremos até que nosso triunfo seja incondicional".

A seguir referiu-se á defesa civil, dizendo que ha necessidade ainda de conservar barreiras de balões cativos e guarnições anti-aéreas.

A Argentina Cumprirá Seus Compromissos, — Diz o Chefe do Seu Governo

BUENOS AIRES, 6 — Urgente — (U. P.) — No discurso pronunciado no banquete de confraternização dos oficiais do exercito e da marinha, o presidente, ao falar da posição do pais na ordem internacional, declarou, em referencia á solidariedade americana: "Não omitiremos esforços que se materializem em fatos de auxilio mutuo que cabe estabelecer entre povos irmãos. Mais adiante declarou que a Argentina "Não esquecerá compromissos, os quais cumprirá com a lealdade, firmeza e oportunidade que as circunstancias aconselharem."

A Martinica Aderiu ao Comité Francês de Libertação

LONDRES, 6 — Urgente — (U. P.) — A emissora de Marrocos anunciou que a Martinica aderiu ao comité francês de libertação nacional.

A Morte Trágica de Sikorski

VITIMADO TAMBEM NO DESASTRE UM MEMBRO DO ESTADO MAIOR DO GENERAL EISENHOWER

LONDRES, 6 (Reuters) — Foi finalmente esclarecido hoje o ultimo misterio da tragedia em que o general Sikorski perdeu a vida, quando, na Camara dos Comuns, o speaker anunciou que o brigadeiro-general John Percival Whiteley, membro do Parlamento, havia morrido no desastre.

Depois de muitas horas de especulações, a declaração acima mencionada destruiu a sugestão de que entre as vitimas figurava o brigadeiro John Francis Whiteley, chefe assistente do Estado Maior do general Eisenhower.

(Segundo a United Press, o presidente da Camara dos Comuns anunciou a morte do coronel Cazalet e do brigadeiro-general J.P. Whiteley, membro conservador da Camara, durante a sessão celebrada por esse corpo legislativo. A proposito recorda-se que essas pessoas pereceram no mesmo acidente de aviação, que custou a vida ao primeiro-ministro polonês, general Sikorski. Tambem morreram nesse acidente dois técnicos britanicos. Quanto á filha do general Sikorski, Sofia Lesniowska, que encontrou a morte ao lado de seu pai, sabe-se agora que contraira nupcias secretamente com o destacado industrial Lesniowska, o que era do conhecimento de algumas pessoas intimas. Em 1940 Sofia esteve na Grã-Bretanha usando seu nome de solteira, pois seu esposo fora dado como desaparecido depois de lutar contra os alemães, quando estes invadiram a Polonia, e como o acreditava prisioneiro dos nazistas ocultou o casamento para salvá-lo de represalias).

QUEM ERA O GENERAL WHITELEY

A Reuters foi informada em circulos poloneses desta capital que o brigadeiro Whiteley não tinha nenhuma relação com o contingente polonês e estava, aparentemente, viajando independentemente.

Não existe informação alguma nos circulos militares relativamente aos deveres do brigadeiro Whiteley nem quanto aos fins da sua viagem, mas o speaker da Camara dos Comuns descreveu a sua morte como estando em "serviço ativo". O brigadeiro general Whiteley, que pertencia ao exercito regular, contava 45 anos de idade.

Uma reunião conjunta dos membros do Gabinete polonês e do Conselho Nacional polonês foi hoje realizada em Londres, para comemorar a morte do general Sikorski.

A Italia Procura Organizar Um Bloco Balcanico

ANTONESCU CHAMADO A CONFERENCIAR COM MUSSOLINI

Enquanto Isto, Três Generais Alemães Combinam Medidas Para a Defesa da Rumania Contra a Russia e Para Afastá-la da Influencia Italiana

ANCARA, 6 (U. P.) — Circulos diplomaticos foram informados interpretam o comunicado da agencia noticiosa italiana Stefani, em que se anuncia a ida á Italia para conferenciar com Mussolini do vice-presidente do Conselho de Ministros da Rumania, Mihail Antonescu, como uma confirmação das noticias de Bucarest de que os italianos procuram organizar um bloco balcanico formado pela Hungria, Rumania e Bulgaria.

Segundo a agencia Stefani, Mihail Antonescu conversou com Mussolini no dia primeiro do corrente na residencia de verão do chefe do governo italiano — "Roca delle Caminate".

O comunicado dizia o seguinte: "Os srs. Mussolini e Antonescu estudaram as questões que estão mais diretamente relacionadas com seus interesses comuns. As conversações lhes permitiram estabelecer a identidade de seus pontos de vista, sobre a direção politica e militar da guerra".

TRÊS GENERAIS ALEMÃES EM BUCAREST

Noticias chegadas de Estambul dizem, entretanto, que três generais alemães estão conferenciando com o chefe do governo rumeno, marechal Antonescu, sobre novas medidas de defesa da Rumania contra a Russia. Acredita-se tambem que os referidos militares exercem pressão sobre Antonescu para afastar a Rumania da influencia italiana. A este respeito expressa que Antonescu disse francamente aos alemães que não tem o proposito de lutar contra os anglo-norte-americanos, e que se limitará unicamente a defender a Rumania da invasão russa. Sabe-se que está sendo construida febrilmente uma linha fortificada de Odessa sobre o rio Dniester.

Violenta Explosão em Lyon

ATINGIDA A FABRICA LUMIÉRE

MADRID, 6 (U.P.) — Informações de Lyon revelam ter tido lugar uma violenta explosão, seguida de incendio, na fabrica da firma Emile Lumiére, situada nas margens do rio Ródano e proxima á localidade de Funin. As explosões ocorreram num deposito onde eram guardados alguns produtos altamente inflamaveis, como sejam alcool, eter, colodio e algodão-polvora.

A importancia dos danos é calculada em varios milhões de francos. Acredita-se que o sinistro foi casual.

A Produção Armamentista nos E. Unidos

O TOTAL DE MUNIÇÕES PRODUZIDAS EM MAIO NÃO AUMENTOU COMO ERA ESPERADO

WASHINGTON, 6 (U.) — A producão armamentista dos Estados Unidos não aumentou, no mês de maio, com o ritmo esperado — informa o presidente da Comissão de Produção de Guerra, sr. Donald Nelson.

"Uma diminuição do ritmo, parecida com a acontecida em maio, é assunto muito serio" — acrescentou. Comparada com a producão de abril, o total das munições produzidas em maio revela não ter havido mudanca na producão de aviões, equipamento para aviões — inferior em 5%; a de munições em 3%; a de navios para a Marinha e o Exército, em 2; a de navios mercantes, em 4; e as de munições diversas em 7%.

O Embaixador do Brasil em Buenos Aires Conferenciou Com o Ministro da Guerra Argentino

BUENOS AIRES, 6 (U. P.) — O ministro da Guerra, general Edelmiro J. Farrel, recebeu, hoje o embaixador do Brasil dr. José de Paula Rodrigues, que apresentou o novo adido militar á embaixada desse pais, coronel Dalte Fabricio.

Diario Carioca

EXPEDIENTE:

Diretoria :

Horacio de Carvalho Junior
Diretor-Presidente

Diretor-Secretario
Danton Jobim

Diretor-Gerente
Henrique de Moura Libera.

Telefones:
Direção: 22-3023 — Chefe da Redação e Secretaria: 42-5571 — Redação: 22-1559 — Administração e Gerencia: 22-3035 — Publicidade: 22-3018 — Oficinas: 22-0824 — Gravuras: 22-1785

NOTA — Os comentarios editoriais deste jornal sobre assuntos internacionais são de responsabilidade de seu diretor dr. Horacio de Carvalho Junior.

ASSINATURAS:

Para o Brasil:	
Ano	Cr$ 90.00
Semestre	Cr$ 50.00
Para o Exterior:	
Ano	Cr$ 200.00
Semestre	Cr$ 130.00

VENDAS AVULSAS:
EM TODO O BRASIL
CR$ 0,40

São cobradores autorizados os srs. J. T. de Carvalho e Antonio Ferreira da Rocha.

Percorre o interior do pais e serviço desta folha, o sr. Romualdo Perrota, nosso inspetor.

REPRESENTANTES:
Minas Gerais — Belo Horizonte: Osvaldo N. Massote

Sucursal em São Paulo: Mario Cordeiro — Rua Xavier de Toledo, 84-1º andar, sala 3 — Tel. 4-0896

Pernambuco — Recife: Rui Duarte

Alagoas — Maceió: Paulo Travassos Sarinho

Baia — Salvador: Virgilio D. Borba Junior

Publicidade: 22 - 3018

— PRAÇA — TIRADENTES, 77

Pode a Guerra Ser Ganha Com Bombardeios?

Como Responderam a Esta Pergunta Oito Personalidades da Grã-Bretanha

LONDRES, 6 (R.) — O "Daily Mail" de hoje publica as respostas de oito personalidales britanicas á pergunta seguinte: "Pode a guerra ser ganha com bombardeios?"

Uma, apenas das pessoas consultadas — o ex-embaixador da Grã-Bretanha em Berlim, sir Eric Philipps — respondeu afirmativamente. Seis pessoas acreditam que o bombardeio é um preludio excelente da invasão terrestre.

A oitava resposta é a famosa declaração do primero ministro, sr. Churchill, em seu discurso pronunciado no Senado norte-americano neste ano: "A experiencia vale a pena ser tentada, sempre que outras medidas não sejam excluidas.

FALA ERIC PHILIPPS

Sir Eric Philipps escreve: — "Parece completamente provavel que a guerra possa ser ganha, na Europa, mediante os bombardeios aereos, junto com a frente oriental, o bloqueio naval e os canhoneios navais. Não padece duvida que a tatica acima pode ser, afinal, mais rapida e segura que qualquer tentativa de estabelecer mais uma frente terrestre na "Fortaleza da Europa".

O sr. Douglas Reed, escreve: "Nossa ofensiva aerea é suficiente, se mantida e intensificada, para produzir uma situação na qual uma invasão bem preparada, apoiada por todo o poderio das Marinhas e Forças Aereas britanicas e aliadas, seria completada com erupções nos territorios ocupados. Esse tipo de invasão, na minha opinião, teria exito, se houve necessidade de "um importante choque terrestre" de genero 1914-18. Esperarei o exito de semelhante invasão depois de intensas lutas iniciais, como aconteceu na Tunisia".

DO SR. TUCHY

O sr. Ferdinand Tuchy tambem acredita em que uma ofensiva aerea crescente pode tornar a ofensiva terrestre relativamente facil.

Os senhores Quinton Varley, Wardo Price, capitão Gemmans e sir Vasintart frisam a enorme extensão da zona sob controle alemão e o poderio das fanaticas "Waffen SS", declarando que o bombardeio é excelente introdução á ofensiva terrestre, que deve vir.

A Guerra nos Mares

AÇÃO CONTRA OS SUBMARINOS NO MAR DAS CARAIBAS

WASHINGTON, 6 (U.P.) — Anunciou-se que o secretario da Marinha outorgou a Medalha de Relevantes Serviços ao contra-almirante José B. Oldedore, por sua ação excepcionalmente brilhante na luta contra os submarinos nas Caraibas.

TORPEDEADO NO OCEANO INDICO

SYDNEY, 6 (Reuters) — Um navio britanico foi torpedeado no Oceano Indico, a uma distancia de 1.000 milhas da terra — foi revelado hoje nesta cidade. Vinte e três sobreviventes desembarcaram num porto australiano. Dois outros botes salva-vidas não foram ainda encontrados.

LIVRARIA ALVES
Livros colegiais e Academicos
1011

VIOLENTO INCENDIO DESTRUIU UMA SERRARIA EM CORDOVIL

A FALTA DAGUA ANULOU A AÇÃO DOS BOMBEIROS — MILHARES DE CRUZEIROS DE PREJUIZO

Violento incendio irrompeu, ontem á noite, no interior de uma serraria sita á rua Bulhões Marcial 93, na estação de Cordovil.

As chamas encontraram facil combustão e assumiram, dentro em pouco, grandes proporções, passando a ameaçar, tambem, o predio n. 97, residencia do sr. M. S. Peixoto, proprietario da fabrica, que se encontrava ausente com a sua familia, alem de mais duas pequenas casas situadas nos fundos do estabelecimento.

Apesar da presteza com que compareceram ao local, os bombeiros não puderam, infelizmente, combater, desde logo, o fogo, devido á falta absoluta de agua.

Tiveram de esperar que o precioso liquido aparecesse nos registos, o que só muito tardiamente se verificou. Antes, porem, os soldados do fogo procuraram interromper a marcha progressiva do sinistro, utilizando seus proprios recursos. Não evitaram, entretanto, que o fogo destruisse totalmente a fabrica e as casas acima referidas.

Tambem compareceram ao local duas ambulancias do Hospital Getulio Vargas, as quais regressaram pouco depois ao Posto em virtude de não se haver registado nenhum fato que exigisse a sua intervenção.

Os prejuizos foram totais e são estimados em varias dezenas de milhares de cruzeiros.

O POLICIAMENTO DOS PAISES OCUPADOS DEPOIS DA GUERRA

Como Abordou o Importante Assunto o Ministro da Guerra Inglês

WESTMINSTER, 6 (Reuters) — O ministro britanico da Guerra, referiu-se, hoje, nos Comuns, á desmobilização, quando foi levantada a questão da ocupação e policiamento nos paises de alem mar ocupados depois da guerra, dizendo:

"Pelo modo de a questão de desmobilização após a guerra é de natureza sobre a qual pouco se poderá dizer com vantagem presentemente, e, alem do mais, a maior parte desse pouco já foi dita.

"O Primeiro Ministro, em mais de uma ocasião, falou contra o tirármos os olhos de nosso objetivo, e, discutir aquilo que deverá acontecer após termos derrotado os alemães, antes de o termos realmente, realizado, constitue incorrer naquilo a que o sr. Churchill se referiu".

RECORDANDO UMA FRASE DE CHURCHILL

O ministro britanico da Guerra recordou então o compromisso do sr. Churchill de que, no encerramento das hostilidades na Europa os recursos combatentes britanicos seriam transferidos para o Pacifico, e acrescentou:

"A sugestão para recolhermos agora os nomes dos soldados que estivessem preparados para se apresentar para voluntarios para o policiamento da Europa, é, naturalmente, inconsistente com aquele compromisso para com os nossos aliados americanos e dos Dominios".

Acrescentou o ministro que tudo quanto poderia dizer é que o criterio principal na prioridade da desmobilização seria o da idade e tempo de serviço e que o plano de desmobilização seria baseado na equidade e justiça, e não meramente na conveniencia.

Disse mais, que estava convencido de que era muito rigido o regulamento que mandava que as tropas localizadas presentemente alem mar só deveriam ser transportadas para as unidades em seus proprios territorios após seis anos de serviço no exterior, e concluiu: — "Logo que seja fisicamente possivel reduzir o periodo, procurarei fazê-lo".

As Eleições de Hoje na Africa do Sul

DECIDE-SE O DESTINO POLITICO INTERNACIONAL DA POSSESSÃO BRITANICA

PRETORIA, União Sul-Africana, 6 (Por J. F. Van Staden, da "United Press") — O povo sul-africano votará, amanhã, nas eleições gerais mais criticas de toda sua historia.

Aos volantes se pede que decidam a seguinte questão: se o pais deve continuar a guerra ou se deve retirar-se da mesma.

A situação é unica entre as Nações Unidas. O marechal Smuts, dirigente da coalição governamental, expressou reiteradamente que esse será o resultado fundamental das eleições.

(A "Reuters" divulga tambem que discursando ao povo desta cidade, o marechal Smuts declarou que os cinco anos para os quais pedira a reeleição aos seus eleitores, veriam duas grandes coisas: a vitoria na maior luta da historia, e a paz no mundo, e tambem, talvez, o fim da luta que por tantos anos se travou na Africa do Sul. Acrescentou que seria possivel que nos proximos anos veriam a unidade, a paz e a cooperação na Africa do Sul, em escala que jamais haviam sonhado, e concluiu dizendo que a Africa do Sul não compatia apenas para alcançal a vitoria mas tambem para estabilizar sua autoridade na conferencia da paz quando as nações livres do mundo determinarem a paz do futuro).

OS PARTIDOS DISPUTANTES

Em compensação, o dr. Daniel François Malan, dirigente do um dos partidos anti-belicistas, acusa o marechal Smuts de orientar umas eleições "militarizadas" e procura distrair a atenção do eleitorado para outros problemas de inspiração totalitaria, tais como a "crescente ameaça comunista e o perigo de armar as tropas negras".

Solicitado a definir sua politica de guerra, o dr. Malan reconheceu que seu partido projeta uma paz imediata com o Eixo e o repatriamento de todas as forças que lutam no exterior.

Em realidade, a nota caracteristica das ultimas fases da campanha eleitoral foi o franco pedido, por parte do dr. Malan, dos votos dos soldados, aos quais prometeu um rapido retorno ao lar.

A propaganda de Malan foi reforçada diariamente por meio de emissões por onda curta, da Alemanha, solicitando que todos os habitantes da União Sul-Africana votem contra o marechal Smuts.

Sem embargo, dissenções internas fazem com que os votos contra a guerra se repartam entre uma serie de grupos antagonicos, de maneira que Malan não só tem que contar com a oposição do governo, como com a de varios candidatos inimigos da guerra, os quais, com diversos programas, são dirigidos pelo ex-ministro da Fazenda, sr. N. C. Havenga, que segue as diretrizes politicas do ex-primeiro ministro, general Hertzog.

No Setimo Aniversario da Guerra Sino-Japonesa

COMO CHURCHILL SE DIRIGIU A CHIANG-KAI-SHEK

LONDRES, 6 (R.) — O primeiro ministro da Grã-Bretanha, sr. Winston Churchill, enviou a seguinte mensagem ao general Chiang Kai Shek, no sexto aniversario do inicio da guerra sino-japonesa:

"No começo do ano da guerra na China, envio-vos as saudações do povo britanico. Desde o dia em que a China e a Grã-Bretanha se tornaram aliadas — dezoito meses atrás — em nome e em espirito, nossos dois paises passaram por muitas vicissitudes.

Agora, com as vitorias da Africa do Norte e os éxitos do rio Yangtsé, temos a prova tangivel, no leste e no oeste, do que haverá de acontecer. Nem a Grã-Bretanha nem a China sentem-se inclinadas a menosprezar as colossais dificuldades e imensas batalhas que ainda nos esperam. O caminho não será sem recuos e desalentos. Mas um fato significativo está-se tornando claro: a iniciativa foi arrebatada das garras do inimigo e podemos olhar para a frente com confiança e esperança no tempo em que, por todo o mundo, os agressores sejam submetidos até a rendição incondicional".

(Anuncia tambem a "United Press" que em mensagem especial dirigida aos povos das Nações Unidas, por motivo do proximo sexto aniversario do inicio da guerra sino-japonesa, o generalissimo Chiang Kai Shek advertiu os aliados que não devem dar mais tempo ao Japão para que continue ampliando sua conquista "não permitir que concluam a construção da defesa inexpugnavel para continuar prolongando o conflito".

O generalissimo chinês acrescenta que os aliados terão que pagar multiplicado o que custaria, hoje, a derrota dos japoneses. Disse ainda que os niponicos serão vencidos completamente dentro de dois anos.

E CONTINUA CHURCHILL

Então, quando a gigantesca tarefa da reconstrucão e as artes civilizadas possam ser novamente cultivadas, a colaboração anglo-chinesa, provada e temperada no fogo da guerra, desempenhara — sem a menor duvida — o papel que lhe cabe na solução dos problemas da paz".

MENSAGEM DE WAVELL

LONDDES, 6 (R.) — Entre as mensagens enviadas á China relativamente á comemoração do aniversario de sua luta com o Japão, conta-se a do marechal Wavell, vice-rei designado para a India, o qual se expressou nos seguintes termos: "Sinto-me orgulhoso de que os deveres que fui chamado a desempenhar, me permitiram assistir de primeira mão alguma coisa das grandes qualidades da China, e me permitiram fazer amigos entre seu bravo povo. São estreitos os laços entre a India e a China. Os perigos por que juntos passamos produzem entendimento e confiança mutuos e estou certo de que durante os proximos anos de meu vice-reinado verei laços firmes entre os dois grandes povos asiaticos".

MENSAGEM DO GENERAL DE GAULLE

LONDRES, 6 (R.) — Por motivo da comemoração do aniversario da luta sino-japonesa, o general De Gaulle enviou á grande nação chinesa o seguinte telegrama: "A tradicional amizade francesa por vós é mais intima em virtude de nosso destino comum nesta guerra. Assim como vós, nós estamos decididos a continuar na luta pela libertação de nosso solo nacional e como vós não nos deteremos até á capitulação de nossos inimigos comum e até o triunfo da liberdade sobre toda a superficie do mundo".

Impostos Sobre Lucros Individuais Excessivos

WASHINGTON, 6 (U. P.) — A comissão de mediadores e arbitros da Camara de Representantes estuda a possibilidade de aumentar os ingressos fiscais mediante impostos sobre lucros individuais excessivos. Segundo informa o Secretario do Tesouro essa medida destinar-se-ia a evitar a inflação que teria de arrecadar 12 bilhões de dolares.

MISSÕES MILITARES RUSSA E NORTE AMERICANA JUNTAS AOS GUERRILHEIROS IUGOSLAVOS

O Rei Pedro Sugeriu a Medida aos Governos de Moscou e Washington

LONDRES, 6 (U. P) — O rei Pedro da Iugoslavia declarou a "United Press" que tentava persuadir os Estados Unidos e a Russia para que enviem missões militares á Iugoslavia, afim de atuar com o general Mihailovitch na organização da ofensiva coordenada das guerrilhas, de forma que coincida com as eventuais operações aliadas na parte suleste da Europa. Manifestou o jovem monarca ao correspondente que já havia sugerido a proposta aos norte-americanos e que confiava em que seu pedido encontrará eco favoravel. Espera sondar a opinião russa o mais breve possivel.

O QUE DISSE O REI PEDRO

"Sinto a necessidade e a urgencia — disse — que os Estados Unidos e a Russia enviem missões militares á Iugoslavia para que cooperem com o general Mihailovitch em carater de assessores. Chegou o momento para que se faça toda a classe de esforços, afim de aproveitar o movimento de resistencia da Iugoslavia. As divergencias entre os elementos partidaristas e os patriotas estão presentemente suavizadas. Estou seguro de que a remessa de militares norte-americanos e russos á Iugoslavia contribuirá em grande medida para unificar o esforço da resistencia e aumentar a confiança do pais nas Nações Unidas".

Os assessores militares britanicos do rei Pedro aprovaram imediatamente a idéia da remessa dessas missões militares.

O Presidente Morinigo no Perú

O PROGRAMA DAS FESTAS EM LIMA

LIMA, 6 (R.) — Durante sua visita de três dias ao Perú, o presidente do Paraguai, general Morinigo, será hospede do presidente Prado e alvo de uma serie de recepções oficiais e privadas — segundo informa o programa oficial, divulgado hoje nesta capital. Esse programa inclue revistas militares, museus e outras instituições historicas.

A Alemanha Quer Controlar Petain

TRANSFERENCIA DO GOVERNO DE VICHY PARA PARIS — LAVAL CONFERENCIOU COM O CONSUL ALEMÃO

MADRID, 6 (U. P.) — Informações de Vichi dizem que o Primeiro Ministro Pierre Laval efetuou uma inesperada viagem a Paris onde conferenciou com o consul alemão, Krug von Nidda.

Por ocasião do seu regresso o sr. Laval teve uma entrevista em particular com o marechal Petain. Segundo rumores que circulam na França a Alemanha pedirá agora ao governo francês e ao marechal Petain para que se transladem a Paris e a Versalhes respectivamente, sem duvida de ... para os proteger com o exercito alemão no caso de que os aliados abram uma segunda frente no Continente europeu.

Entregou Credenciais o Embaixador da Colombia

APRESENTADO AOS MEMBROS DOS GABINETES MILITAR E CIVIL DA PRESIDENCIA

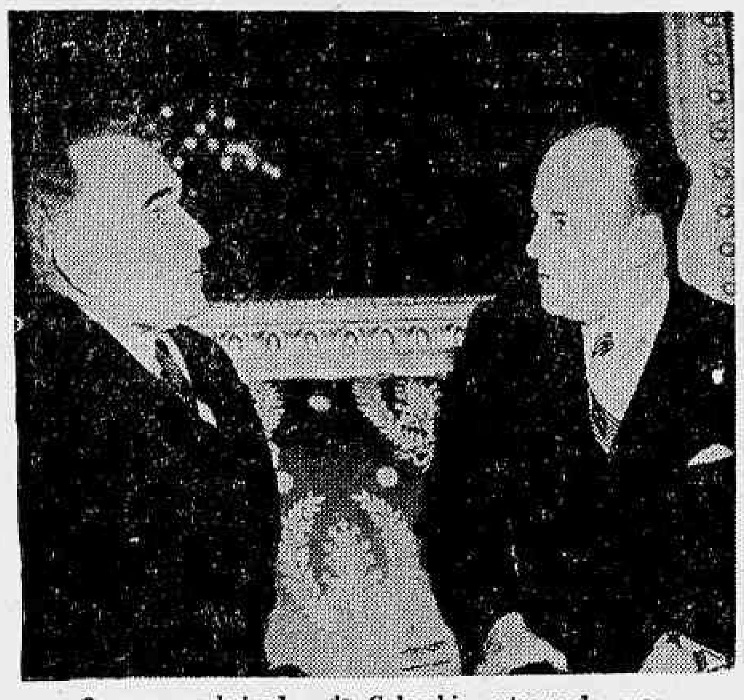

O novo embaixador da Colombia entregando suas credenciais

O sr. Alberto Sanchez Jaramillo, primeiro embaixador da Colombia, fez ontem entrega de suas credenciais ao governo brasileiro. A' porta do Palacio do Catete foi o novo embaixador, que se fazia acompanhar de funcionarios do Itamaratí tendo á frente o coronel Jaime de Brito, introdutor diplomatico e de membros de sua Embaixada, recebido pelo capitão Ene Garcez dos Reis, oficial de dia, apresentando continencia o Batalhão de Guardas.

A' escadaria foi saudado pelo ministro J. R. de Macedo Soares, chefe do Cerimonial do Itamaratí, realizando-se, minutos após, no Salão Amarelo, a apresentação dos membros dos Gabinetes Militar e Civil da Presidencia, á frente os srs. general Firmo Freire do Nascimento e Luiz Vergara, com os quais o embaixador Sanchez Jaramillo palestrou alguns momentos.

No salão nobre do Palacio foi o novo representante da Colombia apresentado ao presidente Getulio Vargas que estava acompanhado do ministro Osvaldo Aranha e de todos os seus imediatos auxiliares. Fazendo entrega das suas credenciais e das cartas revogatorias de seu antecessor, o embaixador Sanchez Jaramillo acentuou sua satisfação em ser o segundo representante junto ao Brasil do governo e do povo de sua Patria após a elevação dessa representação diplomatica á categoria de Embaixada.

O presidente Getulio Vargas convidou, então o embaixador da Colombia a sentar-se, estabelecendo palestra viva e cordial. A's 15,15 horas retirava-se o embaixador Alberto Sanchez Jaramillo, sendo, de novo acompanhado até a porta do Catete pelo oficial de serviço.

A banda do Batalhão de Guardas executou, nessa altura, os Hinos da Colombia e do Brasil.

Candidatos ao C.P.O.R.

Deverão comparecer ás 21 horas de hoje, á Diretoria do Pessoal, (4.º andar), os seguintes candidatos ao C. P. O. R. Aer.; Felipe Luigi Fioli Turchi, Dilermano Guedes Cabral, Oscar Pereira, Reinaldo Rodrigues Alves, Nelson Nunes Veram, Hercilio Pedro Luz Filho e Edward Mendonça.

O Novo Presidente do Conselho Nacional do Trabalho

NOMEADO O SR. MAJOR FELINTO MULLER

O presidente da Republica assinou decretos aposentando o sr. Otavio Tarquino de Souza Amarante no cargo de ministro do Tribunal de Contas e nomeando para substitui-lo o sr. Silvestre Pericles de Gois Monteiro, atual presidente do Conselho Nacional do Trabalho. Por outro decreto foi nomeado o major Felinto Muller para presidente do Conselho Nacional do Trabalho.

Pelo falecimento do general Wladyslaw Sikorski

PESAMES DO MINISTRO OSVALDO ARANHA

O sr. Osvaldo Aranha, ministro das Relações Exteriores, mandou apresentar condolencias ao sr. Thadeu Skowronski, ministro da Polonia, por motivo do falecimento do general Wladyslaw Sikorski, primeiro ministro da Polinia, pelo sr. Jaime do Nascimento Brito, introdutor diplomatico.

O ministro J. de Souza Leão Filho, encarregado de Negocios do Brasil junto ao governo polonês, apresentou, igualmente, pesames a este, em nome do governo do Brasil.

Campanha de Borracha Usada

Sob os auspicios da Legião Brasileira de Assistencia, foi organizado em Rio Bonito, no Estado do Rio, um movimento para angariar a borracha usada.

PROPAGANDA NACIONAL DOS BONUS DE GUERRA

Edital de Concorrencia Para Cartazes

De ordem do sr. presidente da Comissão Executiva Central, do Distrito Federal, da Propaganda Nacional dos Bonus de Guerra, tenente-coronel Antonio José Coelho dos Reis, ficam abertas, a partir desta data, até o dia 22 de julho corrente, ás 17 horas, na secretaria desta Comissão, no 7.º pavimento do edificio da Casa do Jornalista (A. B. I.), á rua Araujo Porto Alegre, 71, as inscrições para o concurso de cartazes de propaganda daqueles titulos.

Os trabalhos apresentados deverão obedecer ás seguintes condições:

a) Serem originais, simples e incisivos, permitindo, de um golpe, a apresentação do objetivo patriótico da aquisição dos bonus de guerra;

b) Deverão ter frase ou frases curtas, que possam ser tornadas "slogans", frizando a intenção do cartaz;

c) Dimensões — 1,m00 x 0m,70, incluindo margens de 0m,01;

d) Numero de cores: 5 (cinco), no máximo;

e) Entrega: até o dia 22 de julho, ás 17 horas na Secretaria desta Comissão no sétimo pavimento da Casa do Jornalista;

f) Identificação: Pseudonimo no cartaz e envelope lacrado, contendo a assinatura, endereço e telefone do autor;

g) Os desenhos devem ser feitos de preferencia em papel cartonado, e nas cores definitivas.

Haverá um premio de Cr$ 10.000,00 (dez mil cruzeiros); um de Cr$ 3.000,00 (três mil cruzeiros) e ainda um de .... Cr$ 1 000,00 (mil cruzeiros).

No julgamento, terão preferencia os cartazes contendo motivos do ambiente de guerra brasileiro.

Caso qualquer concorrente já premiado no certame anterior apresente novo trabalho e conquiste classificação, terá que optar por um dos premios.

A Comissão Julgadora, composta dos srs. Herbert Moses, Leopoldo da Cunha Melo e Oscar Santana, reunir-se-á dentro de 5 (cinco) dias após a terminação do prazo fixado para a entrega dos trabalhos, e fará o julgamento, sendo então identificados os autores dos mesmos.

A Comissão reserva-se o direito de reproduzir os cartazes vencedores e de devolver aos respectivos concorrentes os que, por ventura, não obtiverem colocação.

Rio de Janeiro, 7 de julho de 1943.

JOSE' CUSTODIO BARRIGA FILHO

Secretario da Comissão Executiva

Telegrama do General Penaranda ao Presidente Getulio Vargas

O presidente Getulio Vargas recebeu o seguinte telegrama do presidente Penaranda:

"Ao deixar o territorio desta nobre nação irmã desejo expressar a V. Excia. os sentimentos do meu profundo agradecimento pelas demonstrações de cordialidade e afeto de que fui objeto por parte do governo de V. Excia. e do povo brasileiro em geral durante a minha permanencia na grande nação que V. Excia. dirige. A histori ca amizade boliviano-brasileira foi selada com convenios importantes que representam o testemunho fiel dos sentimentos panamericanistas dos nossos povos. Saudo a V. Excia. com minha mais distinguida consideração. Seu amigo, (ass.) general Penaranda, presidente da Republica da Bolivia".

Sessenta Milhões de Cruzeiros em "Bonus de Guerra"

FORAM ADQUIRIDOS PELA CAIXA ECONOMICA

No gabinete do diretor da Caixa de Amortização, sr. Gladstone Rodrigues Flores, teve lugar, ontem, á tarde, a solenidade de aquisição pela Caixa Economica de obrigações de guerra, na importancia de sessenta milhões de cruzeiros. A cerimonia contou com a presença do ministro da Fazenda, Carlos Luz, presidente da Caixa Economica, de membros da Junta Administrativa da Caixa de Amortização e de diretores do Conselho Superior das Caixas Economicas Federais. Feita a entrega ao titular da pasta da Fazenda do cheque relativo á aquisição, pelo sr. Carlos Luz, que proferiu um breve discurso, fez uso da palavra o sr. Renato de Campos, membro da Junta Administrativa da C. de A., havendo o titular da Fazenda encerrado a solenidade com uma oração enaltecedora da significação do ato.

A Concessão do "Abono Familiar"

VÃO SER DISTRIBUIDOS FORMULARIOS PARA FACILITAR OS INTERESSADOS

O Serviço de Estatistica da Previdencia e Trabalho, do Ministerio do Trabalho, Industria e Comercio, no sentido de facilitar aos interessados o cumprimento das exigencias legais para habilitação ao recebimento do Abono Familiar, promoveu a confecção de formularios impressos que serão distribuidos em todo o país, através das Delegacias Regionais do Trabalho e repartições que representem o M. T. I. C., nas capitais dos Estados, e, nas demais localidades, por intermedio das Coletorias Federais.

Nesta capital, cabendo o encargo á primeira repartição citada, poderão os interessados na percepção do beneficio procurar, a partir desta data, os formularios na Secção de Recepção e Expedição do Serviço de Comunicações, instalado no andar terreo do Palacio do Trabalho, á avenida Aparicio Borges, das 11 ás 17 horas, diariamente, e, nos sabados, das 9 ás 12 horas local onde deverão, tambem, efetuar a entrega, após devidamente preenchidos e acompanhados dos documentos indispensaveis.

A Morte do General Sikorski

A COMUNICAÇÃO OFICIAL AO GOVERNO DO BRASIL

Logo que foi informado do tragico acidente em que perdeu a vida o chefe do governo polonês e comandante dos exercitos heroicos da nação martirizada, o dr. Tadeu Skowronski, ministro da Polonia, dirigiu ao chanceler Osvaldo Aranha a seguinte comunicação:

"Senhor ministro, — Cabe-me o triste e doloroso dever de levar ao conhecimento de vossa excelencia — a morte do general Wladyslaw Sikoriski, Primeiro Ministro da Polonia e Comandante em Chefe das Forças Armadas da Polonia. O general pereceu num desastre de avião, no dia 4 de julho, em Gibraltar, voltando de uma viagem de inspeção ás Divisões Polonesas, em estagio no Proximo Oriente.

Nessa catastrofe perderam igualmente a vida, a filha do general — que ocupava um posto de destaque no Serviço Auxiliar Feminino e o chefe do Estado Maior Polonês, o general Tadeusz Klimecki.

Nessa hora decisiva da Historia, o general Sikorski caiu no seu posto — como soldado. Esta morte tragica cobre de luto a Nação e o Exercito Polonês, que sob as diretrizes de seu grande chefe — simbolo de resistencia e de inabalavel fé — encaminhavam-se para a vitoria comum das Nações Unidas.

Reverenciando os meritos inestimaveis de patriota do general Sikorski, o presidente da Republica da Polonia decretou luto nacional.

Sirvo-me do ensejo para assegurar a vossa excelencia os protestos de misha mais alta estima e consideração. — Ministro da Polonia, dr. Tadeu Skowronski".

Recepção na Embaixada Argentina

No proximo dia 9 de julho, data em que se comemora a independencia da Argentina, o Embaixador Adrian Escobar dará recepção ao Corpo Diplomatico, ás altas autoridades, e á sociedade carioca, das 18 ás 20 horas em sua residencia á Praia de Botafogo n.º 228.

Aviões Abatidos em Junho

434

Cr$ 21,70

Data limite de recolhimento: 21-7-43

Sopros de Abril de 1943 tornam-se RAJADAS
Sopros de Janeiro de 1943 tornam-se VENDAVAIS
Sopros de Jun.-Jul. de 1942 tornam-se FURACÕES
Sopros de Fev.-Mar. de 1942 tornam-se TORNADOS
Sopros Set.-Out.-Nov. 1941 tornam-se TUFÕES
Sopros de Abril de 1941 recebem A ORDEM DO FOLE

FRATERNIDADE DO FOLE

Travessa do Ouvidor, 38 — sala 204
Ed. Ass. dos Empreg. no Comercio - Loja 17

★★★★★★★★★★★ ★★★★★★★★★★★

Standard

SEGUE HOJE PARA OS ESTADOS Unidos o Ministro da Aeronautica

O Sr. Salgado Filho Viaja em Missão do Governo

Em missão do governo, seguirá hoje, ás 9 horas, para os Estados Unidos, o sr. Salgado Filho, ministro da Aeronautica.

S. Excia. que viajará em um "Douglas" transporte de guerra, da Força Aerea Norte-americana, levará em sua companhia, alem do coronel Selzen, adido de Aeronautica dos Estados Unidos, posto á sua disposição pelo governo daquele país, os seguintes oficiais brasileiros: coronel Henrique Fleuiss, chefe do gabinete do Chefe do Estado Maior da Aeronautica; major Faria Lima, oficial de seu gabinete e os capitães Osvaldo Pamplona Pinto, ajudante de ordens do presidente da Republica e Luiz Sampaio, ajudante de ordens do titular da Aeronautica.

Em sua viagem, o sr. Salgado Filho, que será recebido com excepcionais homenagens do governo e do povo norte-americanos, — visitará as escolas de aeronautica, as bases aereas e fabricas de aviões, alem de outros centros de produção belica da grande Republica do Norte. Um dos principais objetivos de sua visita á America será, entretanto, o contacto com as autoridades militares que orientam essa produção, afim de melhor observar o esforço de guerra daquele país, em seus aspectos de suas possibilidades materiais para o exito da guerra. Entre essas visitas destacam-se as que fará o ministro da Aeronautica, ás fabricas produtoras do material de vôo destinado á F. A. B.

Comandará o avião posto á disposição do sr. Salgado Filho, numa deferencia especial do governo norte-americano, o major Schmidlap.

Partindo em vôo direto á Recife, o sr. Salgado Filho e sua comitiva pernoitarão no Cassino da Pase Aerea da capital pernambucana, devendo ali fazer entrega dos distintivos da F. A. B., aos mecanicos norte-americanos que trabalham com os seus colegas brasileiros. Continuando a sua rota, o ministro descerá em Fortaleza, onde inaugurará as novas instalações da Base Aerea daquela capital. De Recife para Fortaleza viajará com s. excia. o brigadeiro do ar Eduardo Gomes, comandante da 2.ª Zona Aerea.

Causou a melhor impressão, a presença, na comitiva, do capitão Osvaldo Pamplona Pinto, que, como é sabido, foi o primeiro aviador brasileiro a manter contacto com o inimigo, afundando, em aguas do nordeste, um submarino do Eixo.

O EXPEDIENTE DO MINISTERIO DA AERONAUTICA

O ministro baixou ontem o seguinte aviso, dirigido ao chefe do Estado Maior da Aeronautica:

"Devendo seguir amanhã para os Estados Unidos, em missão do governo declaro a Vossa Excelencia que de ordem do Excelentissimo senhor presidente da Republica, durante minha ausencia, caberá a Vossa Excelencia dirigir as operações da força aerea e bem assim a atribuição prevista no artigo 2.º do decreto-lei 4.478, de 14-7-942.

Das providencias que Vossa Excelencia tomar relativamente ás referidas funções, dará conhecimento ao meu gabinete, para minha ciencia.

Declaro, outrossim, a Vossa Excelencia que durante minha ausencia responderá pelo expediente do Ministerio, meu chefe de gabinete, tenente coronel Dulcidio Espirito Santo Cardoso".

Visitará o 8.º G.M.A.C. o Prefeito Henrique Dodsworth

ACOMPANHARA' S. EXCIA. O MINISTRO DA GUERRA

A convite do general Eurico Gaspar Dutra, ministro da Guerra, o prefeito Henrique Dodsworth visitará, depois de amanhã, ás 9 horas, em companhia daquele titular, o 8.º Grupo Movel de Artilharia de Costa, instalado no Leblon. Ali aquelas altas autoridades serão recebidas pelo coronel Jairo Jair de Albuquerque Lima, comandante do Grupo, executando-se então, um programa de recepção, que constará de: continencia, demonstração de instrução da tropa, com vinturas; visita ás dependencias da unidade e cocktail.

HORA DO BRASIL

Suplemento musical para hoje:

Concerto pela Orquestra Brasileira, sob a regencia do maestro José Siqueira.

Pagamentos No Tesouro

Serão pagas hoje, na pagadoria do Tesouro Nacional, as seguintes folhas:

Aposentados e Abono Provisorio da Marinha (A á Z) — livros 14038 á 1.045.

Homenageado o prefeito na Escola de Engenharia

Realizou-se ontem, na sala da Congregação da Escola Nacional de Engenharia, uma sessão especial da Comissão Nacional de Metrologia, para receber o prefeito Henrique Dodsworth. A essa reunião se encontravam presentes os srs. professor Inacio Azevedo Amaral, diretor da Escola; dr. Edison Passos, presidente do Clube de Engenharia e varios professores. Saudando o prefeito, falaram o professor Dulcidio Pereira, presidente da Comissão e Paulo de Sá, membro da mesma. Respondendo, falou o prefeito, que afirmou o proposito da Prefeitura de manter estreita colaboração com aquele orgão para a melhor realização dos seus trabalhos.

O Novo Orgão do Serviço Nacional do Teatro

Creada a Comissão Técnica Consultiva

O ministro Gustavo Capanema, titular da pasta da Educação e Saude, assinou, ontem, a seguinte portaria, instituindo, no Serviço Nacional de Teatro uma Comissão Técnica Consultiva:

"O ministro de Estado da Educação e Saude resolve:

Art. 1 — Fica instituida, no Serviço Nacional de Teatro, uma comissão especial denominada Comissão Técnica Consultiva (C. T. C.).

Art. 2 — Compete á C. T. C. do Serviço Nacional de Teatro:

a) — estudar anualmente o plano de proteção e de desenvolvimento do teatro, que ao Serviço Nacional de Teatro competirá executar no ano seguinte:

b) — opinar sobre qualquer materia sobre a qual lhe consulte o ministro da Educação e Saude.

Art. 3 — Da C. T. C. fará parte como seu presidente, o diretor do Serviço Nacional de Teatro. Os demais membros serão designados por portaria ministerial.

Art. 4 — As funções de membros da C. T. C. se consideram honorificas, e não serão em nenhuma hipotese e de nenhum modo remuneradas.

Rio de Janeiro, 6 de julho de 1943. (a) Gustavo Capanema".

Por outra portaria o titular da pasta da Educação e Saude designou para membros da Comissão Técnica Consultiva do Serviço Nacional de Teatro os srs. Celso Kelly, Anibal Monteiro Machado, Lorenzo Fernandez e Olavo de Barros.

Especial para o "Diario Carioca"

A Alemanha Perdeu a «Batalha das Comunicações»

Charles Foster

Copyright do "British News Service" (Comentarista do "News Chronicle")

LONDRES, 6 — No principio da guerra, observava-se, na Grã-Bretanha, a tendencia de se subestimar o perigo das travessias transatlanticas. O sistema de comboios, que pusera em cheque os submarinos alemães na guerra passada, era mais que suficiente para enfrenta-los na presente guerra: tal foi a opinião predominante então.

Mas o inimigo, dedicando a maior parte de seus recursos de construção naval á produção de submersiveis, obrigou a Grã-Bretanha e, mais tarde, a sua grande aliada ocidental, a enfrentar um problema que ameaçava abalar os proprios fundamentos da vitoria.

Finalmente, contudo, parece que o perigo defrontado pela rota atlantica, essencial á vida da Grã-Bretanha e, com mais razão, ao seu esforço de guerra, se bem que não tenha sido destruido integralmente, foi, pelo menos, dominado. Em seu discurso do Guild Hall, o primeiro ministro Churchill anunciou que, em consequencia do fechamento da "brecha" do Atlantico central, mais de 30 submarinos haviam sido destruidos em maio e que, durante o mês de junho, haviam se perdido muito poucos navios mercantes, por ação inimiga, no percurso da longa e aventurosa viagem através do Atlantico.

O Almirantado e o Ministerio do Ar puderam, em consequencia dessa situação favoravel dar á publicidade um comunicado conjunto, anunciando que outro importante comboio aliado, assaltado, durante dois dias, por poderosas formações de submarinos, conseguiu atravessar o oceano sem sofrer perdas, ao passo que muitos dos submarinos atacantes foram destruidos.

E' muito interessante se comparar essa declaração conjunta com o ultimo comunicado do Ministerio do Ar, anunciando que mais um bombardeio pesado e concentrado foi feito contra um centro de transporte alemão — desta vez contra os suburbios de Colonia. O ataque da RAF contra Kalk e Deutz faz parte da continua e incansavel ofensiva aerea da RAF, que visa não somente as industrias belicas germanicas, como tambem os principais sistemas ferroviarios do Reich.

As locomotivas e as ferrovias são tão indispensaveis á Alemanha quanto os navios e as rotas maritimas o são á Grã-Bretanha. Mas o fato é que essa "rota vital" dos alemães já se encontra seriamente afetada.

A Alemanha administra, atualmente, 90.000 milhas de comunicações ferroviarias na Europa, com o fim de satisfazer suas proprias necessidades economicas, assim como as urgentes exigencias de suas forças militares, espalhadas por diversos pontos do vasto perimetro da "Fortaleza da Europa".

O ministro dos Abastecimentos e Munições do Reich, Speer, admitiu, publicamente, as desastrosas consequencias da ofensiva da RAF, pela impossibilidade de construir um numero suficiente de locomotivas e material rodante para remediar as devastações e o cáos produzidos pelos aviadores aliados. O governo britanico tem todos os elementos para afirmar que o sistema ferroviario alemão está, atualmente, mais sobrecarregado do que em qualquer outra ocasião anterior.

Pode-se dizer, portanto, em resumo, que a Alemanha está começando a perder tanto a guerra submarina como a guerra de comunicações, em seu proprio territorio. São dois fatos de significação imensa, e, talvez, decisiva.

A CONCESSÃO DE PRIORIDADE NAS VIAGENS POR VIA AEREA

DELEGADA ESSA ATRIBUIÇÃO AO DIRETOR DA AERONAUTICA CIVIL

O ministro da Aeronáutica baixou, ontem, a seguinte portaria:

"Considerando a atual insuficiencia das comunicações de superficie entre certos pontos do territorio brasileiro, e o acumulo de serviço que essa situação transitoria acarreta ás companhias de navegação aérea:

Considerando, por outro lado, a necessidade de transportar, com preferencia sobre os demais, passageiros e carga necessarias em cada lugar e ocasião;

e devidamente autorizado pelo excelentissimo senhor presidente da Republica, conforme despacho de sua excelencia exarado na exposição de motivos n. 374, de 28 de maio de 1943, do Conselho de Segurança Nacional,

RESOLVE: a) delegar ao diretor de Aeronáutica Civil a atribuição de superintender o serviço de prioridade; b) aprovar as seguintes categorias de prioridade para os aviões nacionais: 1 — Passageiros, ou carga, indispensaveis, em determinado momento, ao esforço de guerra; 2 — Passageiros, ou carga, necessarios ao esforço de guerra; 3 — Passageiros ou carga, ligados ao esforço de guerra; 4 — Passageiros, ou carga, não ligados ao esforço de guerra, mas de transporte recomendado; 5 — Passageiros, ou carga, cujo transporte se justifique em virtude de fortes razões pessoais. c) — a ordem de prioridade será decidida, em cada caso, mediante determinação expressa á companhia transportadora, expedida pelo encarregado do serviço que for designado pelo diretor da Aeronautica Civil, obedecendo ao seguinte criterio: I — a prioridade n. 5, só será concedida quando entre cidades não ligadas por outro meio regular e pronto de transporte; II — os passageiros, ou carga, desembarcados por força de prioridade, terão preferencia de embarque entre os não portadores de prioridade; III — para que gozem, ao mesmo tempo, de desconto sobre o preço da tarifa e prioridade no embarque, as passagens e cargas devem conter-se dentro do limite de 20% (vinte por cento) da lotação da aeronave; IV — a seleção e classificação das prioridades serão resolvidas pelo encarregado do serviço observadas as determinações constantes da presente portaria, não devendo ser dada prioridade em uma só companhia, para os portos servidos por mais de uma delas".

Cinema gratuito para os escolares do Rio e Niterói

ACORDO ENTRE A DIVISAO DE EDUCAÇAO EXTRA-ESCOLAR E O COORDENADOR DOS NEGOCIOS INTER-AMERICANOS

A Divisão de Educação Extra-Escolar do Departamento Nacional de Educação acaba de concluir entendimento com o Escritorio do Coordenador dos Negocios Inter-Americanos no sentido de estender a todos os estabelecimentos de ensino desta capital e de Niteroi a utilização do serviço de cinema educativo mantido pelo referido Escritorio.

Nos termos do acordo estabelecido, quatro educandarios poderão ser atendidos diariamente, de segunda a sexta-feira, entre 9 e 15 horas, sem qualquer despesa, desde que assegurem um numero minimo de cem espectadores á sessão.

Os programas serão organizados pelos proprios estabelecimentos, com antecedencia razoavel, subindo a perto de 200 os filmes já constantes do catalogo á sua disposição. Esses filmes são todos falados em português, versando, em parte, temas diretamente ligados ás materias do ensino e, em parte, assuntos de interesse geral relacionados com a guerra.

Não Foi Preso o Diretor da Penitenciaria de Niterói

UM COMUNICADO DA SECRETARIA DE JUSTIÇA FLUMINENSE

Comunica-nos a Secretaria de Justiça e Segurança Publica do Estado do Rio, por intermedio da Agencia Nacional:

"A proposito de uma noticia publicada por alguns jornais da capital da Republica, a Secretaria de Justiça e Segurança Publica declara que não houve prisão ou detenção, como se afirma na aludida noticia.

Verificou-se, em realidade, domingo ultimo, á noite, a fuga de um nazista recolhido á Penitenciaria do Estado o qual foi, instantes após, capturado por investigadores da Delegacia de Ordem Politica e Social.

Para apurar responsabilidade em torno do ocorrido, mandou o secretario de Segurança instaurar o necessario inquerito, que está a cargo do delegado Ari Sucena.

Não tem, outrossim, fundamento a afirmativa de ter sido substituida pela Policia Especial a guarda daquele estabelecimento, que continua a cargo da Força Policial do Estado".

Diario Carioca

RIO DE JANEIRO, QUARTA-FEIRA, 7 DE JULHO DE 1943

Lucros de Guerra e Lucros Extraordinarios

S. R.

LUCROS de guerra são os que excedem, durante a beligerancia, os realizados em periodo anterior á data do rompimento das hostilidades. Decorrem da guerra, são geralmente considerados e naturalmente todos sentem que as empresas privadas não devem auferi-los porque são percebidos á custa de uma calamidade publica, ou no dizer de um professor americano, da miseria humana.

Os lucros extraordinarios, porem, são diferentes. Não resultam das despesas forçadas que o Estado é obrigado a fazer, nem da transformação da industria civil em industria belica, ou mesmo da escassez da produção em virtude da guerra.

O estado de beligerancia em que se encontram certas nações, pode contribuir indiretamente para formá-los em outras alheias ao conflito, mas, em regra, são as perturbações de carater economico, internas ou externas, nacionais ou internacionais que diretamente os originam.

Não é a miseria humana, na frase do professor Seligman, a causa principal de sua existencia. Muitas vezes é a ansia de prosperar, é um surto de civilização e de progresso, ou é a politica economica interna, isoladamente ou em conjunto, a causa decisiva de sua formação.

Uma politica que se incline a favorecer a agricultura em detrimento da industria manufatureira pode determina-los, da mesma forma que uma politica industrial com tendencia a desenvolver a manufatura pode origina-los com sacrificio geral da população.

Os lucros de guerra têm carater mais amplo que os extraordinarios. Não raramente são distribuidos por varias classes sociais, enquanto os extraordinarios ficam limitados a alguns.

Os primeiros são muito mais elevados que os segundos, pois resultam em grande parte de avultadas encomendas governamentais a satisfazer em curto prazo, a qualquer preço e com prioridade em relação á produção civil.

Em nosso país, estamos certamente atravessando uma fase de lucros extraordinarios, parecendo que ainda não temos os lucros de guerra propriamente ditos.

Nota-se que existe atualmente no Brasil, excesso de renda nacional denunciado por certos indices bastante conhecidos, excesso que os Poderes Publicos razoavelmente podem absorver, mas, que não representa lucros da guerra.

Focalizando a questão nos lucros do comercio e da industria, verificar-se-á que o aumento da renda liquida dos comerciantes e industriais, constituidos em sociedades de pessoas e de capitais, é apreciavel neste momento, sem que tenham atingido a proporções consideraveis.

Aviação Internacional

John Leonard

(Correspondente especial da Reuters)

UM importante indicio relativamente á atitude da aviação dos Estados Unidos, após-guerra, é fornecido por uma exposição da autoria do perito da Associação de Pesquisas de Politica Estrangeira, sr. Howard P. Whiden Junior. Declarando o mesmo perito que a expansão das linhas aereas mundiais só é possivel "se as divergencias internacionais forem evitadas", sugere cinco alternativas principais, que são: a renovação do sistema de 1939, a internacionalização de todos os serviços, exceto os domesticos; liberdade dos ares pelo sistema aproximativo da liberdade dos mares em tempo de paz: liberdade para a travessia de territorio nacional com paradas tecnicas na rota a percorrer mas sem o direito de angariar serviços comerciais, e, por ultimo, um plano similar ao da quarta alternativa unido á locação internacional de serviços.

Disse o sr. Whiden que os Estados Unidos entrarão na concorrencia de após-guerra, produzindo uma maior proporção de aeroplanos de transportes do lado aliado. Mas, a abertura de grande circulo de rotas da America do Norte para a Europa e a Asia, acrescentou ele, será colocada nos termos do principio de fechamento dos céus, um tremendo e novo premio na posição geografica, na qual os Estados Unidos são relativamente fracos.

A Russia e o Canadá, particularmente, ganharão esta concorrencia, enquanto que a Inglaterra provavelmente manterá uma posição menos adequada para enfrentar a guerra e as ambições decorrentes da luta aerea.

Conclue o perito Whiden que se as Nações Unidas estabelecerem uma ordem mundial na qual as necessidades da politica economica e de segurança de todas as nações puderem ser reconciliadas, o transporte aereo, internacional, será, inquestionavelmente, governado por um regime, permitindo a abertura de novas fronteiras.

TOPICOS

Os progressos da RAF

SÃO continuos os progressos da R.A.F., assim como são numerosas as surpresas taticas que ela faz ao inimigo.

Segundo se noticia de Londres, a arma aerea inglesa está empregando com grande exito, uma técnica inteiramente nova de bombardeio de mergulho, contra objetivos situados na França e Paises Baixos, particularmente contra aerodromos e aviões pousados no solo. Os aviões empregados são os caça-bombardeiros "Typhoon". Escoltados por caças, esses aviões começam seus ataques de mais de 10.000 pés de altura, mergulhando quase verticalmente sobre os objetivos, a mais de 500 milhas por hora. Cada um deles transporta duas bombas de 500 libras, que têm um poder explosivo duas vezes maior do que as bombas comuns do mesmo peso.

E' interessante se observar que, em 1939, os bombardeiros medios britanicos tinham capacidade de transportar mais ou menos 1.000 libras de bombas, sendo dotados de uma velocidade que correspondia a pouco mais da metade do "Typhoon". A precisão dos bombardeios assim praticados atingiu um nivel até agora desconhecido. Os bombardeios foram postos de lado, porque as bombas costumavam saltar, indo explodir, ás vezes, a uma distancia de um quarto de milha do primitivo ponto de impacto. O "Typhoon" tem uma precisão admiravel, e, ao contrario do Stuka, que não tinha defesa, uma vez lançadas suas bombas, torna-se um caça extremamente rapido e poderoso, superior aos melhores que os alemães têm em serviço, sendo equipado com 4 canhoes Hispano de 20 mm. ou 12 metralhadoras de 333, sendo 6 em cada asa.

E' por isso que a Luftwaffe, nos ultimos tempos, não se arrisca a uma ofensiva maciça contra a Inglaterra.

* * *

Fraco Consolo

A SITUAÇÃO da Alemanha é realmente critica. Depois da morte e das enfermidades "cardiacas" que atacaram os generais derrotados na Russia, o proprio Fuehrer adoeceu. E agora tambem se noticia que o marechal Goering se encontra acamado, com uma molestia qualquer do coração. Já se sabia que o comandante da Luftwaffe estivera internado, há varios anos, numa clinica de loucos. Mas, sua doença presente é de natureza "cardiaca", pois o vice-Fuehrer tambem sofreu grandes derrotas. Não podendo obter novas vitorias na Europa, os alemães estão atualmente se consolando com o Japão. Segundo a D.N.B., os seus aliados amarelos podem desfechar contra o inimigo golpes muito serios, pois acumularam um grande poderio belico, antes e depois de Pearl-Harbor.

Tal é a ilusão a que agora recorre a propaganda nazista. A invencibilidade niponica é o ultimo mito inventado pelos técnicos do dr. Goebbels. E', positivamente, um fraco consolo esse de apelar para novas e hipoteticas vitorias japonesas.

* * *

"Um Fascista Não Compreende Jesus"

O SR. Coelho de Souza, secretario da Educação do Rio Grande do Sul, recebeu uma proposta da livraria editora da obra do sr. Plinio Salgado, "A Vida de Jesus", no sentido de ser adquirido um certo numero de exemplares.

Aquele alto funcionario do governo gaucho, despachando a proposta, deu o seguinte despacho: "Desde o dia em que esse cidadão, sem minha audiencia, deixou aqui o livro de Plinio Salgado, declarei que não o desejava. Um fascista não tem alma para compreender Jesus. Devolva-se a quem trouxe os exemplares".

Esse despacho do sr. Coelho de Souza tem uma bela expressão: "um fascista não pode compreender Jesus". Efetivamente, para compreender Jesus, é necessario ter conciencia. E' necessario ser humano. E o fascista é um selvagem. O fascismo cultiva o odio e o odio é incompativel com o sentimento cristão.

O sr. Plinio Salgado, quando fundou o Integralismo, desfraldou a legenda — Deus, Patria e Familia. E o fez de industria para iludir. E o fez como um embuste. Porque os seus assuclas desmentiram a causa de Deus na intentona de 1938. E quem assim procedeu não pode, de fato, compreender aquele que foi todo amor, todo bondade, todo brandura. O livro do sr. Plinio Salgado, portanto, não pode merecer as honras da propaganda, porque não é sincero.

* * *

"O Seival"

A GUERRA farroupilha está cheia de passagens épicas. De parte a parte, o heroismo e a bravura formaram simbolos e legendas que a historia perpetuou. Hoje, o Brasil, serenadas as paixões e os odios politicos, tanto cultua a memoria de Caxias, o vencedor, como a de Bento Gonçalves, o chefe vencido de Piratini.

Esta evocação da guerra dos Farrapos vem a proposito de uma reportagem estampada num dos jornais de Porto Alegre sobre o hiate "Seival", reliquia historica de 1835, que se acha ancorado no porto de Laguna, no estado de Santa Catarina. Diz aquele jornal que se trata de uma reliquia autenticamente gaucha e que o governo de Santa Catarina não se oporia fosse ela levada para o Rio Grande do Sul.

Certamente, o "Seival" continuaria a pertencer á gloria do Brasil uno pelo pensamento e pelo destino, mas estaria na moldura local dos acontecimentos ilustrando a legenda dos feitos incomparaveis das farroupilhas.

"Seival" foi um dos barcos que o bravo caudilho Giuseppe Garibaldi transportou por terra, desde o Rio Grande do Sul — façanha que ainda hoje exalta a memoria do grande libertador.

Não há duvida alguma que a Guerra dos Farrapos, assim como as Revoluções pernambucanas, a Inconfidencia Mineira e outros movimentos tomaram, com o correr dos tempos, um carater de amplitude nacional, pela influencia que exerceram sobre os destinos do Brasil. Mas, as suas raizes regionais, ninguem pode destruir. Tiradentes é sempre uma gloria de Minas, como Frei Caneca é de Pernambuco e Bento Gonçalves do Rio Grande do Sul. Por tudo isso, o "Seival" deve ser para os gauchos um dos seus simbolos historicos.

* * *

Os Trabalhadores Ingleses e a Guerra

SEGUNDO uma nota que colhemos no Boletim do "British News Service", as ultimas estatisticas da produção aeronautica inglesa revelam claramente a esplendida cooperação que existe entre o "front" interno britanico e as forças armadas. A proposito do assunto, o "Daily Telegraph" acentua que os trabalhadores ingleses estão tomando parte ativa na Batalha do Ruhr, com o aumento de cerca de trinta por cento que ultimamente conseguiram imprimir á produção aeronautica, graças ao seu espirito de dedicação e sacrificio.

Repete-se a mesma fase de trabalho da "Batalha da Grã-Bretanha", com a unica diferença que agora os trabalhadores britanicos estão se aplicando principalmente na construção de bombardeiros quadrimotores, enquanto que naquela ocasião os operarios ingleses se concentravam principalmente na fabricação de aparelhos de caça.

Assim que começou a batalha do Ruhr, o marechal do ar Sir Arthur Harris apelou para os trabalhadores britanicos no sentido de que dessem o maximo de seus esforços para que a produção de bombardeiros fosse elevada ao maximo. Poucas semanas depois o marechal Harris podia anunciar: "Há muito que sabiamos que vós nos assegurarieis a posição mais destacada, em todo o mundo, relativamente á produção de aviões".

Na verdade, a magnifica resposta dos trabalhadores britanicos está permitindo ao comando de bombardeio prosseguir em suas extensas operações sobre um territorio da Alemanha no qual se acham concentradas quase que cem por cento das defesas anti-aereas com que contam os nazistas.

A Conferencia da Alimentação

Aceitas Com Reservas as Suas Conclusões, Pela Inglaterra — Como Falou nos Comuns o Sr. Eden

WESTMINSTER, 6 (R.) — A Grã-Bretanha aceitou com reservas a resolução da Conferencia de Alimentação, recentemente celebrada em Hot Springs, Estados Unidos, — declarou hoje nos Comuns o secretario do Foreign Office, sr. Anthony Eden. Igualmente, a Grã-Bretanha se compromete a levar essa resolução á pratica, na medida que o permitirem as condições da Grã-Bretanha. Outrossim, a Grã-Bretanha sentir-se-á especialmente satisfeita em cooperar com outros governos na procura de procedimentos para aplicar as resoluções que dizem respeito a uma ação concertada.

O QUE DISSE O SR. EDEN

O sr. Eden acrescentou: "O governo de Sua Majestade ficou altamente impressionado pelo fato de que, em plena guerra, representantes de mais de 40 nações, guiados por ideais semelhantes, se tenham reunido e conseguido um acordo geral sobre tantos principios fundamentais. O governo de Sua Majestade reconhece que essas resoluções foram redigidas filtrando-se através de diversas posições fisicas, politicas e economicas dos diversos países representados, e que a aplicação dessas resoluções, aprovadas na conferencia, dependerá dessas diferenças.

A FINALIDADE DA CONFERENCIA

A finalidade principal da conferencia era garantir, na medida do possivel, a libertação da falta de alimentos. A Camara terá observado que a terceira resolução recomenda deverem os governos começar imediatamente a tarefa de aumentar os recursos alimentares e melhorar o regime alimentar de seus povos, de acordo com os principios e objetivos esboçados nos relatorios da conferencia.

O governo de Sua Majestade tenciona, a despeito de dificuldades inevitaveis que a guerra implica, não deixar de incentivar essas medidas. Ao mesmo tempo, é claro que a libertação da falta de alimentos depende amplamente de aspectos fora da jurisdição de uma politica meramente agricola e alimentar. Isto foi plenamente reconhecido pela conferencia, que tomou conhecimento das questões particulares da segurança internacional e da expansão economica, as quais são o pano de fundo necessario para um continuo progresso na direção da libertação da escassez e de um alto nivel de vida.

O ASPECTO ALIMENTAR E AGRICOLA

A resolução segundo prevê o estabelecimento de uma comissão interina que deverá prosseguir os trabalhos da conferencia e preparar um plano para a organização permanente dos aspectos alimentar e agricola.

O governo de Sua Majestade tenciona participar decididamente nos trabalhos dessa comissão e está estudando a nomeação de representantes á mesma. O governo vê com satisfação que uma das tarefas dessa comissão consistirá na redação de uma declaração formal de acordo, para ser considerada pelo governo.

Nesse instrumento, os governos reconhecerão suas obrigações para com os respectivos povos, e entre os proprios governos, afim de colaborarem na elevação dos niveis de nutrição e de vida de seus povos, assim como para se informarem dos progressos atingidos.

Reunido o Comité Francês de Libertação Nacional

O COMUNICADO ESPECIAL COM AS DECISÕES ADOTADAS

AREL, 6 (R.) — O comunicado expedido em seguida á reunião, hoje realizada do Comité francês de Libertação Nacional, anunciou as seguintes decisões ali adotadas:

Primeiro, a dissolução do Partido da Frente Popular com todas as associações e grupo de fato a ele associados; segundo, a criação de uma escola de aviação para a força aerea francesa em Marrakesh; terceiro, a abrogação de todas as medidas tomadas a partir de 16 de junho de 1940, impondo a constituição de organizações compulsorias de produtores ou negociantes ou a filiação compulsoria a qualquer daqueles grupos, os quais ficam dissolvidos de fato.

O comité examinou tambem as medidas a serem adotadas a respeito dos refugiados franceses n aEspanha, tendo estudado outrossim os salarios dos funcionarios civis e os poderes do Comissario das Comunicações e da Marinha Mercante.

Partiu Para Dacar o Novo Governador da Africa Ocidental Francesa

ARGEL, 6 (U. P.) — O novo governador central da Africa Ocidental Francesa sr .Pierre Charles Corumaire, deixou esta cidade com destino a Dacar, onde assumirá seu posto.

O Sentido De Uma Atitude

JOAQUIM DE SALES

EU me achava ausente desta capital, numa admiravel usina açucareira fluminense, onde passei o "Independence Day", pelo que só agora leio nos jornais do Rio o noticiario das excepcionais homenagens tributadas ao governo e ao povo da America do Norte, pela passagem de sua Data Magna. Deveria aqui destacar a edição especial do jornal em que colaboro e certamente não perderei a ocasião para felicitar o DIARIO CARIOCA pela bela edição com que participou dessas homenagens, tão merecidas quanto oportunas.

Não tenho lembrança de um coro assim tão unanime de entusiasmo e de solidariedade estampado nos verdadeiros orgãos da opinião nacional. Nem mesmo nas efemerides mais gratas e gloriosas de nossa historia jamais assisti a uma poliantéia da imprensa nacional e não creio que mesmo nos Estados Unidos se haja aproveitado da oportunidade para despertar na conciencia publica tudo o que representa, na hora atual, o Dia da Independencia Americana.

Quanto a nós, já não ha mais lugar, para as baixas intrigas da salsugem que no nosso meio ainda resta, do quintacolunismo disperso e esmagado pela ação repressiva da policia. A borra, todavia, não se desfez de todo; porem, será em vão que os elementos restantes ainda pretendam conseguir alguma coisa, quando a Nação em peso se levanta para reafirmar a sua estreita colaboração com os Estados Unidos e vontade firme de correr com a grande Republica irmã, os mesmos riscos e a mesma sorte neste terrivel momento que estamos vivendo.

* * *

A nossa solidariedade é tanto mais valiosa e meritoria, quanto nós a demos ao povo norte-americano no momento em que a fortuna das armas sorria aos barbaros e era inteiramente desfavoravel aos aliados.

Na aparencia, o nosso apoio poderia parecer militarmente de pouca monta; mas as Nações Unidas sabem como ele foi decisivo para torná-las forças de ataque, abandonando a posição inferior da defensiva. Nós demos á Inglaterra e aos Estados Unidos bases navais, terrestres e aereas, sem as quais lhes fora impossivel investir contra a Africa do Norte e arrebatar aquela parte do Imperio francês e italiano das garras de von Rommel, expulsando do continente negro até a sombra e a lembrança do nazismo.

Esta a primeira etapa da nossa corajosa atitude. Bem depressa virá outra, e virão outras, e o testemunho prestado ao povo americano no dia 4 do corrente afinal significa que estamos em marcha e nada nos fará deter no caminho que tomamos e o qual palmilharemos até a meta final da Vitoria.

O maravilhoso espetaculo do Dia Glorioso tem esse sentido de comunhão de ideais e de destinos. Eu quisera poder penetrar na alma e no coração do ilustre Embaixador Americano e descobrir e divulgar a ressonancia das manifestações da imprensa e do povo do Brasil, das inumeras mensagens que lhe chegaram ás mãos ou que ouviu proferidas pelos medicos, pelas enfermeiras, pelos representantes de todas as classes sociais e trabalhistas que foram á sua presença pedir-lhe que junto ao grande Roosevelt fosse o interprete da nossa admiração e da união de todos os brasileiros com a poderosa nação que neste instante sacrifica dinheiro, tranquilidade, a sua esbelta mocidade, os recursos de sua incomparavel industria, o sangue e o suor de todos os seus filhos, para assegurar as conquistas da civilização cristã contra as ameaças diabolicas de seus bestiais inimigos. Eu quisera, sobretudo, perscrutar-lhe a sensibilidade diante dos milhares de crianças escolares que se derramaram pelos salões e os jardins da Embaixada, cada uma das quais fazia questão de oferecer a ele ou á Embaixatriz, uma flor, simbolo da nossa inquebrantavel afeição pelo povo americano e do nosso firme proposito de estar a seu lado até que o inimigo se renda incondicionalmente.

Os Estados Unidos e o Brasil sempre viveram unidos por uma inalteravel amizade; mas esta se torna mais estreita e solida entre os dois povos, quando ambos se firmam na vontade de pugnar até a morte por uma mesma e nobre causa comum.

* * *

Dedicando artigos, comentarios e um vasto noticiario á Data Magna dos Estados Unidos, a imprensa brasileira refletiu o sentir unanime da Nação. Não poderia ser mais feliz o dia escolhido fora de qualquer combinação antecipada. A independencia americana não é um episodio de destaque entre tantos que assinalam etapas gloriosas na historia humana. Ela resultou de uma verdadeira revolução dos espiritos educados neste Novo Mundo, ao qual a Providencia confiou a missão de restaurar a liberdade espiritual e a igualdade de todos os homens perante a lei de Deus e dos homens. A independencia americana antecedeu de mais de duas decadas a Revolução Francesa, e a mentalidade que ainda hoje impera fora dos dominios do nazi-fascismo e das tribus selvagens do Japão, isto é, a consagração definitiva dos direitos do homem, não é o fruto da tomada da Bastilha, mas da insurreição das 13 colonias que sacudiram o jugo de uma metropole que tentara estabelecer os processos inadmissiveis de dois pesos e duas medidas.

A apoteose da imprensa do Brasil constitue o nosso aplauso e o nosso apego ás idéias contidas na exposição preliminar de Tomas Jefferson á Constituição Americana.

Neste particular o Embaixador americano foi o eloquente interprete das nossas vontades e dos nossos propositos.

"Tradicionalmente bons amigos na paz, os Estados Unidos e o Brasil estão hoje unidos como aliados na maior guerra da humanidade. A amizade pessoal do presidente Roosevelt e do presidente Vargas é um simbolo da nossa unidade de propositos e de ação".

"Temos todos uma tremenda alternativa nesta guerra: a questão simples, mas absolutamente vital, de saber se queremos viver nossas vidas como homens livres, ou como escravos".

* * *

A resposta do Brasil está dada na atitude da sua imprensa e do seu povo. Queremos ser livres e mais: esmagar para todo o sempre os inimigos da liberdade onde quer se encontrem, na Europa ou na Asia, e por mais atrevidos e crueis que se apresentem.

Eis aí a razão da perfeita comunhão de pensamento entre brasileiros e americanos. Tanto quanto os "Minute Men", tambem nós trocaremos a charru'a pelo fuzil, para a preservação daquilo que presamos acima de tudo e mais que a propria vida — a liberdade.

COMENTARIO INTERNACIONAL

Os Erros de Hirohito e Hitler

Antonio Bento

NÃO se pode ainda fazer um juizo seguro sobre a nova ofensiva desencadeada pela Wehrmacht na Russia. Segundo se noticia de Moscou, trata-se duma nova ofensiva de verão, mais ou menos no estilo das que foram desfechadas em 1941 e 1942. Mas, em Berlim se afirma exatamente o contrario do que se divulga da capital russa. Ainda ontem, á tarde, um portavoz do exercito alemão, numa cronica irradiada pelas principais emissoras nazistas, afirmou, em tom categorico, que a "grande batalha" ora travada na frente Orel-Belgorod não passa dum equivoco. Acrescentou que o comando russo cometeu um erro substancial tomando uma operação local por uma ofensiva de envergadura, em toda a extensão da frente de batalha.

Com quem estará a razão? E' o que nos irão revelar os acontecimentos das proximas semanas, sendo certo, entretanto, que os alemães já não podem repetir o esforço feito nos anos anteriores. Caso pudesse obter uma decisão militar e estivessem em condições de derrotar o exercito inimigo, os generais alemães não se teriam limitado a travar, em 1942, a Batalha do Caucaso, que, apesar disso, tão cara lhes saiu. Stalingrado foi um revés gigantesco, do qual certamente a Reichswehr não se poderá refazer.

Segundo os ultimos telegramas, o atual ataque alemão se concentrou numa frente reduzida, visando, talvez, experimentar as defesas de Moscou. Aliás, os russos já anteciparam, ha mais dum mês, que Hitler faria, este ano, a sua ofensiva de verão contra a capital da U. R. S. S.

A verdade é que o alto comando alemão já não tem esperanças de ganhar a guerra, estando na mesma situação em que se encontrava no verão de 1918.

Nem ao menos pode o Reich apelar para o Japão, como aconteceu depois de Pearl Harbor. Em dezembro de 1941, o Fuehrer havia perdido as batalhas de Moscou e Leningrado e estavam ele e seus marechais perplexos com a resistencia e o poderio belico do inimigo. Mas, quando veio o terrivel inverno russo, o ditador nazista recorreu ao opio das vitorias japonesas.

Já agora, Hitler não pode repetir a magica. O Japão está em franca defensiva, pois a guerra no Pacifico está sendo um problema muito complicado para Hirohito, Tojo e sua camarilha.

Ha sete anos, nesta data, o Japão iniciava a sua criminosa invasão da China. Segundo então se anunciou solenemente em Toquio, a conquista desse grande país seria uma tarefa muito facil. Os acontecimentos se encarregaram de mostrar a extensão e a profundidade do erro dos generais japoneses. Sete longos anos se passaram e a China permanece inconquistavel! Jamais os senhores da guerra de Toquio conseguirão colonizar a nação chinesa. O heroico povo de Chiang-Kai-Shek, praticamente desarmado, em 1936, expulsará dentro em pouco o invasor de seu territorio, infligindo-lhe um castigo exemplar.

O erro de Hirohito na China foi, em larga escala, repetido pelo Fuehrer na Russia. Em breve, o Japão e o Reich pagarão um preço muito alto pelos crimes de seus ditadores.

Novos Diplomados em Moto-Mecanização

A Cerimonia de Ontem na Escola de Deodoro — Presidiu-a o General Mauricio Cardoso

Encerrou-se, na manhã de ontem, com solenidade, o Curso de Oficiais da Escola de Moto-Mecanização, com a entrega de diplomas de especialistas de motorização e de moto-mecanização, a 75 capitães e tenentes que fizeram o curso daquele Estabelecimento com aproveitamento.

Essa é a quinta turma que, no transcurso de quatro anos, a Escola de Moto-Mecanização prepara para as funções especializadas das modernas armas de guerra.

A cerimonia teve inicio com a presença do ministro da Guerra, representado pelo major Oronce Guerrin, oficial de gabinete, generais Izauro Reguera, Milton de Freitas Almeida, Mauricio Cardoso e Odilio Denys e numerosas outras altas patentes, convidados e representantes da imprensa.

Depois de lida a ordem do dia do comandante, tenente-coronel, Artur da Costa e Silva, na qual descreveu o que tem sido a vida de trabalho da Escola que dirige, terminou declarando encerrado o curso que deu lugar á referida cerimonia, mandando dar inicio a entrega dos respectivos diplomas.

OFICIAIS DIPLOMADOS

A entrega dos diplomas, foi iniciada pelo general Mauricio Cardoso, seguindo-se as demais autoridades.

São os seguintes os oficiais diplomados:

CATEGORIA M. M. — Infantaria — José Luis de Lira e Oliveira — José Maria de Figueiredo Guedes — Haroldo França de Souza Silveira — José Raul Guimarães — Paulo Mendes Melo de Carvalho — Lubec Vitor Paulino — Ernani Alves Noll — Alfredo Duarte Carneiro da Cunha — Enrique Osvaldo da Silva Loureiro — Salvador Gonçalves Mandin — Tude Xavier Mulher — Afonso de Oliveira Filho — Gerardo Alvarenga Navarro — Manuel Bittencourt Loureiro — Antonio Joaquim da Silva Neto — Francisco Heitor Ribeiro Rodrigues — Murilo Rodrigues de Souza — Armando Rossweig Menezes — Ciro Holanda — Vitor Moreira Maia — Erick Furtado — Bandeira de Assunção — Dilson Ciciliano Loureiro — Manuel da Costa Moreira — Tiago Torres — Heitor de Melo Machado — Aricio de Albuquerque Cunha — Valdir de Melo Ferraz — Rolindino Manso Maciel — José Ribamar Raposo — Francisco Gomes da Costa — Fernando Batalha — Marilsio Malaquias dos Santos — Carmindo Rodrigues Simão e Artur Americo dos Santos.

CAVALARIA — Osvaldo Siffert — João Roberto Duncan da Silva Jorge — Carlos Frederico Teofilo Pinheiro — João Jacobus Pelegrini — José Magalhães da Silveira — Carlos Evaristo dos Reis Marques da Costa — Milton Campos — Jorge Alberto de Almeida Lopes — Braulio Ramiro Holanda — Belarmino Jaime Ribeiro de Mendonça — Alceu Vieira — Nelson Pires de Carvalho Albuquerque — Ismar Laurindo Santana — Arideu Silva Barão — Hiran Miranda — Odilio Pontes de Alencastro Graça — Luciano Veras Saldanha — Eduardo de Oliveira Santos — Deodato de Aquino Sales — Pedro Celestino da Silva Pereira — Durval Ferreira dos Santos — Alvaro Vieira.

CATEGORIA M — Artilharia e Engenharia — Silvio Cunha — Livio Macedo Galdo — José da Silva Prista — Adelio Conti — Julio Moreira de Oliveira — Hermes Junqueira Gonçalves — Artur Mendes Falcão F.—Renato de Paiva Rios — Rodolfo Gustavo da Paivão Neto — Nevton da Cruz Moura — José Henrique de Barcelos — Gil Carlos de Cerqueira Pinto — Danilo Teles Martins — José Carlos Moreira — Valdemar Menezes Rocha — José Pinto de Carvalho.

Deixaram de receber seus diplomas, por se encontrarem estudando nos Estados Unidos os primeiros tenentes Adir Maia — Joaquim Couto de Souza — Henry Wilson Fernandes de Souza.

Encerrada a cerimonia da entrega dos diplomas, o general Milton de Freitas Almeida, diretor geral da Moto-Mecanização do Exercito, fez um breve e expressivo discurso, no qual reafirmou a sua confiança na turma de diplomados que o Exercito acaba de receber por intermedio de sua Escola de Moto-Mecanização.

Por ultimo, o coronel Artur da Costa Silva, comandante do Estabelecimento, fez um importante discurso de encerramento.

NOTICIAS DO ESTADO DO RIO

A Arrecadação de Itaperuna

NITEROI, 6 (A. N.) — Em comunicação ao interventor federal, informou o prefeito de Itaperuna ter o municipio arrecadado a importancia de 709.151 cruzeiros e 70 centavos neste primeiro semestre, o que representa 60% do orçamento. Foi, assim, superada a arrecadação do primeiro semestre do exercicio de 1942 em 70.134 cruzeiros e 50 centavos.

A ARRECADAÇÃO DE RIO BONITO

NITEROI, 6 (A. N.) — O prefeito de Rio Bonito comunicou ao secretario do governo, sr. Heitor Gurgel, ter aquela Prefeitura arrecadado, até 30 de junho ultimo, Cr$ .... 330.190,50.

NITEROI, 6 (A. N.) — Entrou em vigor, em Valença, desde o dia 18 de junho do corrente ano, o Codigo de Obras da Municipalidade local.

NITEROI, 6 (A. N.) — Foi um verdadeiro acontecimento para a vida intelectual desta cidade a conferencia pronunciada ontem, no Instituto de Educação, pelo prof. Lourenço Filho, sobre "O Estado do Rio na cultura nacional".

NITEROI, 6 (A. N.) — Os estudantes fluminenses estão entusiasmados pela Campanha da Borracha Usada, que é hoje para eles motivo de especial interesse. Tal entusiasmo é observado principalmente nos grupos escolares, onde as crianças se arregimentam formando "pelotões de voluntarios".

O lançamento oficial da campanha no Grupo Escolar "Joaquim Tavora", em Niteroi, assinalou, com marcada evidencia, o ardor dos estudantes pelo patriotico movimento. Na ocasião, usaram da palavra a diretora do Grupo, professora Alzira Bittencourt, a legionaria Ruth Moura e Silva e o professor J. T. de Castro Alves, presentes os srs. Sindulfo Santiago, presidente em exercicio da Legião Brasileira de Assistencia, e Alcimar Terra, técnico de educação. Após, fez-se ouvir o coro orfeonico da escola, que apresentou varios numeros patrioticos, dirigindo-se, então, os alunos, para o patio, onde foram entregues os primeiros objetos coletados, em numero variado e abundante. Depois, em perfeita ordem, formaram as crianças, deitadas na grama, a legenda "Borracha para o Brasil", sendo por isso vivamente aplaudidas pelos presentes, em que se incluiam pessoas das familias dos escolares.

Em outros estabelecimentos prossegue a articulação da campanha, que se apresenta de forma promissora, diante da notavel demonstração do espirito de civismo que é hoje um apanagio da Juventude Brasileira.

Academia Nacional de Farmacia

Presidida pelo prof. Osvaldo Costa, reuniu-se a Academia Nacional de Farmacia para eleger a Diretoria que regerá seus destinos no bienio de 1943-1945. Após a eleição, verificou-se o seguinte: presidente, Carlos da Silva Araujo; vice-presidente, Militino Cesario Rosa; secretario gerela, Olinto Pilar; 1º secretario, Euclides de Carvalho; segundo secretario, Marcelino Liberali; orador, Abel de Oliveira tesoureiro, Jaime Gomes da Cruz; bibliotecario, José Sampaio Fernandes; presidente da seção de Farmacia, José Eduardo Alves Filho e secretario Deodoro Godou Tavares; presidente da seção Fisico-quimica, Antenor Rangel Filho e secretario Arlindo Fróis; presidente da Seção de Ciencias Naturais, Osvaldo de Almeida Costa e secretario José do Carmo, presidente da Seção de Bioquimica: Geraldo Majella Bijos e secretario, Mario Francisco Giffoni.

Ao terminar a proclamação dos eleitos, usaram m da palavra para agradecer os academicos Majella Bijos, Rangel Filho e Carlos da Silva Araujo.

A posse dos novos eleitos será no dia 13 de agosto p. futuro, quando serão distribuidos os premios cientificos do ano.

Varios atos do ministro da Marinha

O ministro da Marinha, almirante Henrique A. Guilhem, assinou atos designando o capitão de corvtea fuzileiro naval Gilberto Stepple da Silva para o cargo de encarregado do Pessoal do Corpo de Fuzileiros Navais e dispensando-o das funções de comandante do Destacamento Militar da Ilha da Trindade. Pelo mesmo titular foi designalo imediato do encouraçado "Minas Gerais" o capitão de fragata Heitor Batista Coelho. Foram ainda designados o 1º tenente Arnaldo Leal de Medeiro para servir no Grupo Patrulha do Sul e o 1º tenente medico Helio Vecchio Alves Mauricio para a Escola Naval. Do servico do tender "Ceará" foi dispensado o 1º tenente Arnaldo Leal de Medeiros.

Banco dos Estados S.A
Trav. Ouvidor, 28
FUNDADO DE 1938
UM BANCO DO POVO
Depositos populares, 8%
De Cr$ 100,00 a 10.000,00
2401

ATOS DO CHEFE DO GOVERNO

Dispondo Sobre Consignação em Folha de Pagamento de Militares — Nomeações, Promoções, Aposentadorias e Exonerações, nas Pastas da Guerra, Aeronautica e Viação — Outros Decretos-Leis

Dispondo sobre consignação em folha de pagamento de militares, o presidente da Republica assinou o seguinte decreto-lei:

"Art. 1º — Os militares do Exercito, da Armada e da Aeronautica, que julgarem conveniente não conduzir sua familia á sede da guarnição para onde forem transferidos, poderão consignar a favor da mesma os seus vencimentos, até ao limite liquido.

Art. 2º — O presente decreto-lei terá execução durante a vigencia do estado de guerra, derrogadas as disposições em contrario.

—

O presidente da Republica assinou os seguintes decretos:

NA PASTA DA GUERRA

Nomeando 2º tenente da Reserva de 2ª classe, medico, os drs. Rui Giglioti de Barros, José Acilino de Lima Filho, Luiz Moreira da Costa Lima, José Cardoso Tosta, José da Silva Campos Filho, Walid Ben Krauss, Newton de Oliveira Passos, Renato Barbosa de Souza, Ambrosio Felipe Lameiro Junior, Heitor Jacinto Guimarães, Ivan da Cunha Soares Londres, José Rodrigues de Morais, Aldeir Luiz Esteves e Brasil Cataneo Lago.

NA PASTA DA AERONAUTICA

Promovendo, por antiguidade, a tenente coronel aviador engenheiro, o major aviador engenheiro Guilherme Aloisio Teles Ribeiro e a capitão intendente o primeiro tenente intendente Carlos Schwitz de Campos.

Concedendo reforma ao 1º sargento José Martins da Mota.

NA PASTA DA AVIAÇÃO

Nomeando Danilo Leal Carneiro, interinamente, postalista, classe E.

Concedendo exoneração a Aladino Neves de diretor regional, padrão L, a José Vicente Ferreida de carteiro, classe D, e a Targino Belley Guimarães de carteiro, classe B.

Aposentando: José Palhano de Jesus, engenheiro, classe H; Alfredo de Freitas Baiense, postalista, classe E; Antonio Luna, postalista-auxiliar, classe F; Abel Silva, agente de estrada de ferro, classe J; Domingos Cordeiro da Costa, carteiro, classe D; Elpidio Bittencourt Azambuja, telegrafista, classe I; Emilia Ferreira Rollemberg, escriturario, classe G; Gastão da Costa Leite, telegrafista, classe I; Harry Ernesto Rocket, telegrafista, classe H; Henrique Valente do Couto, carteiro, classe G; José Maria Sobrinho Segundo, postalista-auxiliar, classe F; José Agnelo da Silva, oficial administrativo, classe I; José de Oliveira, telegrafista, classe I; Manuel Roberto da Paciencia, condutor de trem, classe J; Moisés Cordeiro Lopes, carteiro, classe G; Placido do Prudencio dos Santos, carteiro, classe E; Pedro José Fagundes, telegrafista, classe I, e Valter Bezerra de Menezes, telegrafista, classe H.

NO DEPARTAMENTO ADMINISTRATIVO DO SERVIÇO PUBLICO

Exonerando Marina Amaral Gomes Brandão, técnico de administração, classe I.

Concedendo exoneração a Educardo de Lima Galvão, datilografo, classe D.

—

O presidente da Republica assinou um decreto elevando a categoria de embaixada a legação do Brasil em Havana.

— O presidente da Republica assinou um decreto-lei abrindo, pelo Ministerio da Fazenda, o credito suplementar de ..... Cr$ 50.000,00 á verba material da Diretoria Geral da Fazenda.

— O presidente da Republica assinou decretos declarando de utilidade publica para desapropriação de terrenos em Recife necessarios á instalação do campo de pouso de Giquiá, autorizando o Ministerio da Aeronautica a outorgar ao comandante da 2ª Zona Aerea poderes para requisitar terrenos adjacentes ao mesmo campo. Por outro decreto foi tambem declarada de utilidade publica a desapropriação de terrenos adjacentes ao campo de Ibura, em Recife.

Curso para proporcionar aos estudantes maior eficiencia nos estudos

PLANO ELABORADO PELA DIVISÃO DE EDUCAÇÃO EXTRA-ESCOLAR

O diretor geral do Departamento Nacional de Educação aprovou o plano elaborado pela Divisão de Educação Extra-Escolar para realização de um curso nos estabelecimentos de ensino desta capital subordinado ao tema geral — "Como estudar?" — e destinado aos respectivos alunos.

Inicialmente, esse curso será ministrado, a partir de hoje, no Colegio Bennett, devendo mais tarde, á vista dos resultados, estender-se aos demais educandarios. Seu objetivo central é proporcionar aos estudantes maior eficiencia nos estudos, obtendo o maximo rendimento do tempo e do esforço empregados. Seu desdobramento se fará em seis sessões de quarenta minutos, para exame e debate dos seguintes pontos: I (7 de julho) — Condições fisicas e organicas favoraveis ao estudo; II (14 de julho) — O estudo e a atitude mental e emocional. Interesse e esforço. III (21 de julho) — Assistir aulas e tomar notas. O planejamento do estudo e a divisão do tempo. IV (28 de julho) — O livro didatico e a leitura. A biblioteca e o laboratorio. V (4 de agosto) — Aprendizagem, esquecimento e recapitulação. VI — Discussão do curso e avaliação de seu rendimento.

O curso será ministrado pelo técnico de educação Thomaz Scatt Newlands Neto.

Revisão no quadro social da A. B. I.

Reunir-se-á no proximo dia vinte e sete a Comissão designada pela Associação Brasileira de Imprensa para efetuar a revisão de matriculas, em obediencia á recomendação da ultima assembléia geral e nos termos dos estatutos. Assim, os socios que estiverem em atrazo superior a seis meses e não tenham efetuado o pagamento do debito até ao meio dia daquela data, serão automaticamente eliminados. Os que atenderem ao disposto na lei basica da A. B. I., regularizando a situação perante a tesouraria, terão asseguradas a sua matricula na respectiva ordem cronologica.

DR. WALDEMAR BIANCHI
Ginecologia e Obstetricia
Cons.: Araujo Porto Alegre 70-1.º — Salas 112 e 117 — Tel. 22-6689 — Segundas, quartas e sextas das 13 ás 15 horas
1002

A campanha da borracha usada em Uberlandia

UBERLANDIA, Minas Gerais, 6 (A. N.) — Esta cidade está levando a efeito, com o entusiasmo de todas as classes, a campanha da borracha usada. A comissão encarregada do movimento, da qual fazem parte elementos destacados de todas as classes sociais da cidade, tem desenvolvido grandes esforços no sentido do maior exito possivel do mesmo.

Nesta cidade e no interior do municipio estão sendo distribuidos profusamente boletins concitando a população a concorrer com qualquer quantidade daquele produto que não esteja em uso, como sejam: um tapete, uma camara de ar, um pneu rasgado, um brinquedo, etc.

A imprensa local tambem tem dado á campanha a sua maior contribuição, colaborando espontaneamente com o prefeito Vasconcelos Costa e com a comissão encarregada da mesma.

O apelo do prefeito aos colegiais de Uberlandia foi bem recebido.

Estes já se encontram em plena atividade. Outra contribuição importante é a do Serviço de Racionamento de Combustiveis.

O chefe desse Serviço determinou que cada caminhão que faz o serviço de transportes entre Uberlandia, e as praças de Minas e de outros Estados traga de volta pelo menos um pneumatico ou objetos de borracha destinados aos postos instalados pela campanha nesta cidade.

4949

Concurso de Trabalhos Juridicos no Instituto dos Advogados

MEDALHA DE OURO OFERECIDA PELA MAÇONARIA PARA O PREMIO MONTEZUMA

O Grande Oriente do Brasil, acaba de destinar um premio para o primeiro colocado no concurso de trabalhos juridicos que será realizado pelo Instituto da Ordem dos Advogados Brasileiros, sob a denominação de Montezuma".

O premio oferecido pela Maçonaria, consiste em uma medalha de ouro.

E' o seguinte o oficio enviado ao Instituto pelo grão-mestre dr. Rodrigues Neves:

"Exmo. sr. dr. Edmundo de Miranda Jordão. D.D. presidente do Instituto da Ordem dos Advogados. — Nesta.

Tenho a honra de comunicar a V. Excia. que o Conselho Geral do Grande Oriente do Brasil resolveu, por unanimidade, oferecer ao Instituto a que V. Excia. dá a honra de presidir, uma medalha de ouro para ser conferida ao primeiro colocado no concurso de trabalhos juridicos e referentes ao premio "Montezuma".

Quer assim a Maçonaria Brasileira testemunhar ao Instituto o seu alto apreço pelo muito que tem feito em prol das letras juridicas, durante os cem anos de sua existencia. Presta, ainda a Montezuma, que, por ocasião da fundação do Instituto, era seu Grão-Mestre, as homenagens dos atuais dirigentes, homenagens a que faz ju's, não só pela sua obra juridica como pelo seu trabalho proficuo nos meios maçonicos, conseguindo a unificação e reconhecimento da Maçonaria Brasileira por outros povos.

A medalha terá as dimensões que V. Excia. estabelecer e será cunhada onde e em época que fôr determinada.

Valho-me do ensejo para reafirmar a V. Excia. a expressão de minha mais alta estima e consideração distinta. a) — Joaquim Rodrigues Neves — Grão Mestre".

ESTENO-DATILOGRAFOS E DATILOGRAFOS
PRECISA-SE Federação Taquigrafica Brasileira — Travessa Ouvidor, 28-2º.

Apresentou-se o general Firmo Freire

Por motivo de sua recente promoção, apresentou-se ontem ao Exercito o general de divisão Firmo Freire do Nascimento, atual chefe da Casa Militar da presidencia da Republica.

Inventou o "Fonoeltricocardiografo"

Com permissão do ministro da Guerra, está de viagem para esta capital o capitão medico Moacir Carlos Barroso, que faz parte do corpo clinico do Hospital Militar de Porto Alegre. Esse oficial, na qualidade de inventor do "Fonoeltricocardiografo", vem aqui afim de submetê-lo a exame perante as altas autoridades do corpo de Saude do Exercito. Esse invento foi estudado e fabricado em Uruguaiana, tendo o seu autor lutado em face da precariedade de recursos materiais para execução do mesmo naquela cidade riograndense.

Ocorrencias Policiais

NÃO PAGARAM A DESPESA

Dois malandros conhecidos pelos vulgos de "Francisco Patola" e "Pernambuco", ontem, depois de fazerem uma despesa de Cr$ 56,00 no restaurante São Sebastião, de propriedade do negociante Alvaro de Souza Abreu, residente á Estrada Vicente de Carvalho, negaram-se a efetuar o pagamento.

Como dois "garçons" daquele estabelecimento de nome Sebastião dos Santos Conceicão e Adalberto os interpelassem a respeito, agrediram-no brutalmente, a socos e a ponta-pés, fugindo em seguida.

A policia registou o fato

PEDIU GARANTIAS DE VIDA

O sr. Henrique Sarek, medico, residente á rua Gustavo Sampaio n. 178, solicitou ás autoridades do 2º distrito, providencias contra o seu colega de profissão Valdemar Bordalo e o irmão deste Heitor Bordalo, moradores, á Avenida Henrique Valadares n 98, que os ameaçaram de morte.

CHOQUE DE VEICULOS NA ESTRADA RIO-SÃO PAULO

O auto-caminhão n. 3.107, dirigido pelo motorista Manuel Garcia, morador á rua Firmino Borges s|n, em Campo Grande, corria pela Estrada Rio-São Paulo, quando em sentido contrario, surgiu um outro auto da mesma natureza, de n. 12.204, guiado pelo motorista Cristovam de Tal, de 48 anos, de residencia ignorada. Devido á forte cerração, foi impossivel evitar-se o choque que foi violento, e verificou-se em frente á Escola de Aviação.

Em consequencia o ajudante do segundo dos veiculos João de Azevedo de côr preta, faleceu no proprio local do desastre e o ajudante do segundo, José Pereira da Costa, sofreu contusões e escoriações, sendo removido para o Hospital Carlos Chagas

Os dois motoristas fugiram.

AGREDIDA A SOCOS

A domestica Josefina Sales, de 33 anos, solteira, moradora á rua da Gambôa 161, apresentou queixa ao comissario de serviço na delegacia do 15º distrito policial, contra o seu companheiro, Lidio Antonio Batista de 24 anos, residente á rua S Valentim 162, que a agrediu a socos.

A Marcha da Guerra

Apresentará hoje S. Excia. o Sr. SHAO HWA TAN, Ministro da China no Brasil, que falará sobre o 6.º aniversario da — invasão de seu país pelo Japão —

Não perca essa excepcional

irradiação de "A Marcha da Guerra"

HOJE - ÁS 19,30 HORAS

PRG-3 - Radio Tupí - 1.280 kcs.

PRA-3 - Radio Club do Brasil - 860 kcs.

NOTICIAS DO DASP

INSCRIÇÕES A SEREM ABERTAS

CONCURSOS — (Distrito Federal e nos Estados).

Escriturario de qualquer Ministerio (C. 101): de 8—7—43 a 26—8—43; Datilografo de qualquer Ministerio (C. 102): de 15—7—43 a 30—8—43: Almoxarife det qualquer Ministerio (C. 1703): de 15—7—43 a 23—8—43; Arquivista de qualquer Ministerio (C. 104: de 19—7—43 a 27—8—43: Oficial Administrativo de qualquer Ministerio: (C. 105): le 27—7—43 a 24—9—43

PROVAS DE HABILITAÇÃO

(Distrito Federal)

Professor Auxiliar IX (Trabalhos Manuais) do Instituto Nacional de Surdos-Mudos do M. E. S. — P. H. 348 — As inscrições nesta prova estarão abertas a partir de hoje, dia 7, e se encerrarão ás 18 horas do proximo dia 21, nela podendo inscrever-se candidatos de ambos os sexos, maiores de 18 anos e menores de 38.

Professor Adjunto XIII (Linguagem) do Instituto Nacional de Surdos-Mudos do M. E. S. — P. H. 349 — As inscrições nesta prova estarão abertas a partir de hoje, dia 7, e se encerrarão ás 18 horas do proximo dia 21, nela podendo inscrever-se candidatos de ambos os sexos, maiores de 18 anos e menores de 38.

Laboratorista V do Instituto Osvaldo Cruz do M. E. S. — P. H. 350 — As inscrições nesta prova estarão abertas a partir de amanhã, dia 8 e se encerrarão ás 18 horas do proximo dia 22, nela podendo inscrever-se candidatos do sexo masculino, maiores de 18 anos e menores de 38.

Professor Auxiliar IX (Desenho) do Instituto Nacional de Surdos-Mudos do M. E. S. — P. H. 351 — As inscrições nesta prova estarão abertas a partir de amanhã, dia 8, e se encerrarão ás 18 horas do proximo dia 22, nela podendo inscrever-se candidatos de ambos os sexos, maiores de 18 anos e menores de 38.

Bibliotecario (Cr$ 600,00) do D. A. S. P. — P. H. 352 — As inscrições nesta prova estarão abertas a partir do proximo dia 9 e se encerrarão ás 18 horas do dia 19, nela podendo inscrever-se candidatos de ambos os sexos, maiores de 18 anos e menores de 38.

A prova destina-se ao preenchimento das vagas que existirem, á data da homologação da prova, em todas as referencias da série funcional de Bibliotecario.

PROVAS A SEREM REALIZADAS

Auxiliar e Praticante de Escritorio de qualquer Ministerio (P. H. 270) — Afim de orientar melhor os candidatos, a Divisão de Seleção fará realizar provas — Tipos A e B — em dias certos a saber:

Julho — 18, domingo.

Agosto — 1º, domingo.

CONCURSOS E PROVAS EM REALIZAÇÃO

Assistente de Orçamento da Comissão de Orçamento do M. F. — P. H. 299 — As Partes I e III serão identificadas hoje, dia 7, ás 13 horas, na Divisão de Seleção.

Os candidatos terão vista das provas, logo a seguir, mediante prova de identidade.

Desenhista do Serviço Regional de Aguas e Esgotos do M. E. S. — P. H. 279 — As Partes I e II serão identificadas hoje, dia 7, ás 17 horas, na Divisão de Seleção.

Os candidatos terão vista das provas, logo a seguir, mediante prova de identidade.

Desenhista do M. V. O. P. e do M. E. S. — P. H 287 — A Parte II será identificada hoje, dia 17 ás 17 horas, na Divisão de Seleção.

Os candidatos terão vista das provas, logo a seguir, mediante prova de identidade.

Desenhista do M. A., do M. E. S. e do M. G. — P. H 272 — A Parte II será identificada hoje, dia 7, ás 17 horas, na Divisão de Seleção.

Os candidatos terão vista das provas, logo a seguir, mediante prova de identidade.

CALCULISTA VII do Serviço de Meteorologia do M. A. — P. H. 312 — A Parte II será realizada hoje, dia 7, ás 9 horas, no Serviço de Meteorologia (5º pavimento do Entreposto Federal da Pesca — praça 15 de Novembro).

Laboratorista do Instituto de Experimentação Agricola do M. A. — P. H. 314 — Esta prova será realizada de acordo com a seguinte escala:

Parte I — hoje, dia 7, ás 19 horas, na Divisão de Seleção (praça Marechal Ancora);

Parte II — amanhã, dia 8, ás 8 horas, no Laboratorio de Fibras do Instituto de Experimentação Agricola (praça Marechal Ancora).

Desenhista IX do Serviço de Estatistica da Educação e Saude do M. E. S. — P. H 337 — Esta prova será realizada, no Serviço de Estatistica da Produção (2º andar do edificio do Ministerio da Agricultura), de acordo com a seguinte escala:

Parte I — proximo dia 8, ás 8 horas;

Parte II — proximo dia 9, ás 8 horas.

Inspetor de Alunos do Instituto Profissional 15 de Novembro do M. J. N. I. — P. H. 341 — A Parte I (Conhecimentos Gerais) será realizada no proximo dia 9, ás 19 horas e 30 minutos, na Divisão de Seleção (Praça Marechal Ancora).

Auxiliar de Seleção do D. A. S. P. — P. H. 345 — Esta prova será realizada no proximo dia 11, de acordo com a seguinte escala:

Parte I — (Português e Matematica) — ás 7 horas e 30 minutos, no Externato do Colegio Pedro II (avenida Marechal Floriano, 80);

Parte II — (Datilografia) — ás 11 horas, na Escola Remington (rua 7 de Setembro, 59), ou na Casa Edison (rua 7 de Setembro, 90), conforme a preferencia do candidato.

Transferencia para a Carreira de Almoxarife — Os srs. João Estacio de Queiroz e Silva e Armando Cavalcanti Maciel estão convidados a comparecer no proximo dia 13, ás 18 horas, á Divisão de Seleção (praça Marechal Ancora) afim de se submeterem á prova de Matematica e Ciencias Fisicas.

CHAMADA DE INTERINOS

Os interinos das carreiras de Agente de Policia Maritima e Aereo, Datiloscopista, Escrivão de Policia, Estatistico-Auxiliar e Guarda Civil deverão comparecer ao Posto de Inscrições da D. S. para regularização das inscrições feitas "ex-oficio" na forma da lei.

INSCRIÇÕES ABERTAS

Concursos (Distrito Federal)

Estatistico-Auxiliar da qualquer Ministerio, até o dia 30; Guarda Civil do M. J. N. I., Escrivão de Policia do M. J. N. I., e Agente de Policia Maritimo e Aereo do M. J. N. I., até o dia 4 de agosto; Datiloscopista do M. T. I. C. e do M. J. N. I. e Medico Legista do M. J. N. I., até o dia 6 de agosto; Inspetor de Imigração do M. T. I. C., até o dia 20 de agosto; Meteorologista do M. A., até o dia 23 de agosto; Engenheiro do M. F., até o dia 30 de agosto.

Provas de Habilitação

.. .. (Distrito Federal) .. ..

Auxiliar e Praticante de Escritorio de qualquer Ministerio — permanente: Radio Telegrafista da Diretoria de Rotas Aéreas do M4 Aer., até hoje, dia 7; Auxiliar de Seleção do D. A. S. P., até o dia 9; Auxiliar de Escritorio VII do Patronato Agricola Artur Bernardes, até o dia 12. Laboratorista x da Policia Civil do Distrito Federal, até o dia 14; Atendente V do Serviço Nacional de Doenças Mentais, até o dia 19.

Provas de habilitação

(Belo Horizonte

Telegrafista VII e Telegrafista Auxiliar VI e Carteiro da Diretoria Regional dos Correios e Telegrafos de Minas Gerais, até o dia 8 de julho.

Mandada executar a lotação de varios torpedeiros

Conforme comunicação feita ao diretor geral do Pessoal da Armada, o ministro da Marinha resolveu aprovar e mandar executar a tabela de lotação dos contratorpedeiros tipo "Marcilio Dias" ("Marcilio Dias" "Greenhalgh" e "Mariz e Barros"), com o total de 139 homens, sendo 8 oficiais, 7 suboficiais, 8 primeiros sargentos, 32 segundos ou terceiros sargentos, 14 cabos, 64 marinheiros, 3 grumetes e 13 taifeiros. Os oficiais terão as seguintes atribuições: 1 capitão de fragata, comandante; 1 capitão de corveta, imediato; 1 capitão de corveta ou capitão-tenente, encarregado de máquinas; 1 capitão de corveta ou capitão tenente, encarregado do armamento; 1 capitão-tenente ou 1º tenente, encarregado de comunicações; 1 capitão-tenente ou 1º tenente, ajudante de máquinas; 1 1º ou 2º tenente, ajudante do armamento e 1 1º tenente ou 2º tenente, intendente.

LIVRARIA ALVES
Livros colegiais e Academicos
1011

Elogiado pelo ministro da Guerra o tenente Evandro Souza Lima

O SEU DESLIGAMENTO DO GABINETE DO TITULAR DA GUERRA

O tenente Evandro Souza Lima acaba de ser designado pelo ministro da Guerra, junto ao qual vinha exercendo as funções de ajudante de ordens, para integrar a Comissão de Compras, com séde em Washington.

A proposito de seu desligamento do gabinete ministerial, o general Eurico Dutra assinou o seguinte elogio:

"O ministro de Estado da Guerra, ao mandar desligar das funções de seu ajudante de ordens, o 1º tenente Evandro Moreira de Souza Lima, por ter tido outra comissão, resolve elogia-lo pela irrepreensivel atenção que teve durante o tempo que serviu neste Gabinete e pelo cabal desempenho que deu áquelas funções, onde sempre se houve com muito zelo e dedicação".

Marta Eggerth em uma das sequencias mais espetaculares de "Idilio em Do-Re-Mi", que está em pleno sucesso, evoca as maravilhas de Johann Strauss, suas valsas, suas melodias im ortais, eternamente apaixonantes e incompara veis. Outro amavel " momento " do romance musical Metro-Goldwyn-Mayer é aquele em qu e Judy Garland e Gene Kelly interpretam a deli ciosa canção " For Me And My Gal", que é, aliás, o titulo do filme original. Alem do "Pot- Pourri" de musicas de Strauss, Marta Eggerth interpreta, ao piano, uma belissima canção.

Proximas Estréias

"PESADELO"

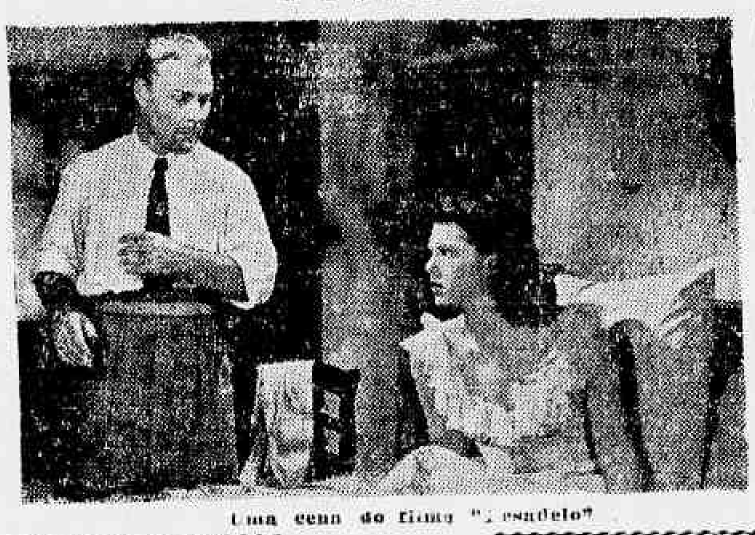

Uma cena do filme "Pesadelo"

A heroina deste drama é Diana Barrymore que tem aqui sua grande oportunidade para fazer jús ao nome herdado de seu pai, o celebre John Barrymore.

"Pesadelo", é uma produção de Dwight Taylor para a Universal, e foi dirigido por Tim Wheelan, o mesmo diretor que já nos proporcionou outros dramas de grandes emoções. Aliás, o filme só deve ser visto por pessoas, cujos nervos estejam á prova de fogo e a estes recomendamos não deixar de assistir "Pesadelo" segunda-feira nos cinemas Plaza, Astoria, Olinda e Ritz, na proxima segunda-feira.

NÃO DEIXE, VOCÊ TAMBEM, DE ASSISTIR "PARA SEMPRE E UM DIA"...

Grande tem sido o numero de pessoas que têm assistido á essa produção excepcional que é "Para Sempre e um Dia", onde aparecem nada menos de 78 artistas, 21 escritores e 7 diretores!

Entre os artistas que trabalham nesse filme destacamos Charles Laughton, Merle Oberon, Ray Milland, Ida Lupino, Anna Neagle, Robert Cummings, Herbert Marshall, etc.

Todos devem assistir essa grande pelicula, não só por se tratar realmente de uma realização extraordinaria, como tambem ter sido esse filme produzido para fins de beneficiencia. Das rendas liquidas em todas as exibições de "Para Sempre e um Dia", no Brasil, se destina parte á "Cidade das Meninas", sob o patrocinio da exma. sra. Darcy Vargas e parte ao "Fundo Roosevelt" (utilizado na luta contra a paralisia infantil).

"MULHER DE VERDADE", AMANHÃ, NO SÃO LUIZ E VITORIA

Os nossos fans terão oportunidade de assistir amanhã, nos cinemas São Luiz e Vitoria, ao mais recente trabalho de Preston Sturges, o "genio louco de Hollywood".

Trata-se de "Mulher de Verdade", uma engraçadissima comedia da Paramount, cujos principais interpretes são Claudette Colbert, Joel Mc Crea, Mary Astor e Rudy Vallee.

Numa época em que são tão raros os motivos de riso, o aparecimento de uma comedia como "Mulher de Vrdade", é um verdadeiro presente de Natal... em pleno mês de julho.

Claudette Colbert e Joel Mc Crea estarão amanhã no São Luiz e Vitoria em "Mulher de Verdade", uma comedia da Paramount

TEATRO

MANUEL VIEIRA E O SEU PAPEL EM "MARIA GASOGENIO", DEPOIS DE AMANHÃ NO JOÃO CAETANO

Um tipo curioso, bizarro e de atuação imprevisivel numa peça é o do carvoeiro que enverga uma casaca e vai a uma festa elegantissima.

O interprete dessa originalissima personagem é o que compete apresentar desde depois de amanhã, ás 21 horas, no teatro João Caetano pelo ator Manuel Vieira. As vedetas Mary Lincoln e Alda Garrido, os atores Pedro Dias e Artur Costa e o tenor Atila Iorio tem papeis de destaque em "Maria Gasogenio", depois de amanhã no teatro da praça Tiradentes.

HOMENAGEM A MARIO MONTEIRO

Uma homenagem que se desenha da maior projeção pela simpatia que encerra está em preparativos no teatro Carlos Gomes, para a noite de 15, ás 20,45 onde é apresentada, com ruidoso sucesso a revista-fantasia do momento "Rico-Tipo".

Trata-se da festa em homenagem ao sr. Mario Monteiro, autor da revista vitoriosa, escritor, teatrologo brilhante.

A companhia de revista do teatro Carlos Gomes, da Empresa Pascoal Segreto, representará em duas sessões "Rico Tipo", havendo ainda um ato variado, com os melhores artistas do teatro e do radio, que atuarão no programa, homenageando o festejado homem de letras português e figura prestigiosa entre nós e em Portugal.

A MENTIRA TEATRAL

O escritor Pacheco Filho vai escrever uma comedia com o titulo "Roncador".

VOCÊ SABIA

— que no predio da Maçonaria, á rua Lavradio já foi um teatro?

COISAS QUE INCOMODAM

As cabeleiras "afinadas" do Danilo Oliveira.

O FILME DE HOJE

Vitoria — "Rapsodia da Ribalta" — Valter Pinto e Mary Lincoln.

O CARTAZ DO DIA

SERRADOR — "A Costela de Adão", comedia, ás 20 e 22 horas, com Eva Todor.

RIVAL — "Clube dos Mendigos", comedia, ás 20 e 22 horas, com Jaime Costa.

REGINA — "Delirio!", comedia, ás 20 e 22 horas, com Dulcina e Odilon.

CARLOS GOMES — "Rico Tipo", revista, ás 20 e 22 horas com Pinto Filho.

O COMENTARIO DA NOITE

— A Maria Alice está agradando em cheio na temporada do Carlos Gomes, dizia o Vaz d'Almada.

— Imagina se você conhecesse uma que eu vi no Republica há uns atrás, comentou o Alvaro Assunção.

Não vos esqueçais de que os cegos necessitam sempre do vosso auxilio. Encaminhai-os para A ALIANÇA DOS CEGOS á rua 24 de Maio n. 47 — Rio de Janeiro — Telefone 48-5202

O 72º aniversario da morte de Castro Alves

SALVADOR, 6 (A. N.) — Realizou-se grande romaria civica ao monumento de Castro Alves, falando diversos oradores que exaltaram a obra do poeta a a proposito da passagem do 72º aniversario de sua morte.

Economia de guerra

Faça sua barba com o sabonete "Lanol", que vale por qualquer sabão especializado e e mais barato. Experimente e verá !

4447

BREVE: GREER GARSON - RONALD COLMAN "NA NOITE DO PASSADO"

METRO-PASSEIO • PASSEIO 52 • TELS. 22-6490 e 6141

METRO COPACABANA AV. COPACABANA 749 - TEL. 47-2720

METRO-TIJUCA PRAÇA SAENZ PEÑA - TEL. 48-9970

SEMPRE UM BOM ESPETACULO NO MAIOR CONFORTO

HOJE

11.40 - 1.50 - 4.00 - 6.00 - 8.20 - 10.30

MUSICA! ALEGRIA! ROMANCE! Um filme feliz em tudo!

JUDY GARLAND

Marta EGGERTH Gene KELLY George MURPHY

IDILIO em DO-RE-MI "FOR ME AND MY GAL"

e CINE-JORNAL BRASILEIRO 9 V. 3 (DO D.I.P.)

MEIO DIA 4 E 8 HS. AMANHÃ MEIO DIA 4 E 8 HS.

POR EXIGENCIA DO PUBLICO!

...E O VENTO LEVOU (GONE WITH THE WIND)

Uma produção SELZNICK INTERNATIONAL

PROIBIDO ATE 14 ANOS

ULTIMO DIA

Mickey ROONEY E' O MAIOR PANDEGO DO MUNDO! Veja-o

DE CARTOLA E CALÇAS LISTADAS

Ian HUNTER - Freddie BARTHOLOMEW - Tina THAYER

e CINE-JORNAL BRASILEIRO 4 - 6 V 3 (DO D.I.P.)

ESTES FILMES NÃO SERÃO EXIBIDOS EM OUTROS CINEMAS DO DISTRITO FEDERAL ANTES DE 60 DIAS APÓS PASSAREM NOS CINES "METRO"

FILMES METRO - GOLDWYN - MAYER

MUSICA

HOJE, A DESPEDIDA DE MENUHIM

O grande violinistas Menuhim dará hoje, ás 21 horas, no Municipal, o seu ultimo concerto desta temporada. O programa para essa noite de arte está assim constituido: 1.ª e 3ª parte "Concerto em mi maior" de Bach e "Concerto op. 61 em ré maior", de Beethoven, solista: Yehudi Menuhim e na 2ª parte: "Chant Automne", de F. Braga e "Sinfonia Inacabada", de Schubert, pela Orquestra do Teatro Municipal, sob a direção de Alexander Sienkievez.

OS PROXIMOS CONCERTOS DA O. S. B.

No proximo sabado, ás 17 horas, no Teatro Municipal, vai a Orquestra Sinfonica Brasileira, sob a regencia do maestro Szenkar realizará o 9º Grande Concerto da Temporada, com o seguinte programa:

Sinfonia Novo Mundo de Dvorak, Noiva vendida (ouverture) de Smetana, Mefisto Valsa de Liszt, Madrugada na Serra de Nepomuceno e Bolero de Ravel.

— Domingo, ás 10 horas da manhã, no Rex, terá lugar o Concerto Comemorativo do 107º aniversario do nascimento de Carlos Gomes e 3º da fundação da O. S. B.

Foi organizado um excepcional programa, do qual constarão a 5.ª Sinfonia (Destino) de Beethoven, Hary Janor (Suite) de Kodaly, Protofonia do Guarani e Alvorada do Escravo de Carlos Gomes.

Prova de Habilitação

CHAMADOS OS PROTETICOS DA TURMA SUPLEMENTAR

Tendo sido atendidas as justificações apresentadas, serão chamados no dia 10 do corrente, ás 7.30 horas, na sede da Faculdade Nacional de Odontologia á avenida Pasteur n.º 438, todos os proteticos inscritos que não compareceram á chamada regulamentar, de acordo com a relação afixada na sede deste Serviço, á Rua Pauo de Frontin nº 13.

Sociais

ANIVERSARIOS

Fazem anos, hoje:

Senhores: Pedro Maria dos Santos, drs. Carlos Gomes de Albuquerque, Manuel de Oliveira Pinto, capitão Ernesto de Faria e o jovem Armindo Paladio.

— Senhora Noemia Azambuja, esposa do sr. Carlos Pereira de Azambuja.

NOIVADOS

Acaba de contratar casamento com a senhorinha Julieta Byron Chaves, filha do sr. Alvaro Ferreira Chaves, presidente do Gavea Golf Country Clube, o sr. Jorge Byron Watson, filho do sr. Artur Watson.

DIPLOMATICAS

Procedente do Recife, chegou, ontem, pelo "clipper" da Pan American Airways, o escritor Manuel Anselmo, antigo consul de Portugal naquela cidade, cargo em que vem de ser substituido. O intelectual português seguirá, brevemente, desta capital para Lisboa.

ALMOÇOS

Será realizado no proximo domingo, no jardim-terraço da Associação Brasileira de Imprensa, a feijoada oferecida pelos jornalisttas patricios aos correspondentes norte-americanos e ao sr. William Wieland, adido da imprensa á embaixada dos Estados Unidos.

Essa homenagem dos reporteres brasileiros a seus colegas norte-americanos constitue uma retribuição ao "churrasco" que os jornalistas yankees ofereceram recentemente aos nossos profissionais da imprensa.

— A Diretoria do Instituto da Ordem dos Advogados Brasileiros, oferece hoje, ás 12.30 horas, no Automovel Clube do Brasil, um almoço ao sr. Hernán Cuevas, conselheiro da embaixada do Chile, em retribuição ao que s. s. lhe ofereceu sabado ultimo em sua residencia, por motivo de seu ingresso como membro correspondente daquele sodalicio.

REUNIÕES

Realiza-se amanhã, ás 16.30 horas em sua séde á praça da Republica, 54, 1º andar, a Quinta Sessão Ordinaria da Diretoria e do Conselho Diretor da Sociedade de Geografia do Rio de Janeiro. Durante a mesma deverão ser empossados socios "Titulares" os drs.: José Verissimo da Costa Pereira, Aurino Maciel e Luiz Pinto, seguindo-se como de costume as comunicações e efemerides geograficas.

CLUBES

O Clube Ginastico Portugues promoverá amanhã, a primeira Noite Cinematografica do mês com a exibição de magnifico filme "Brumas". Domingo proximo será realizado no salão nobre da sede da avenida Graça Aranha elegante sarau dansante que se prolongará das 19 ás 23 horas.

— O Departamento Social do Botafogo F. R. comunica aos srs. associados que, o Recital da grande soprano brasileira Cristina Maristany, anunciado para hoje, fica transferido para breve.

Motivou esta transferencia o gesto altamente patriotico da consagrada artista, que foi ao norte do país, levar o encanto da sua arte aos soldados da Liberdade.

CONFERENCIAS

O sr. Armando Boaventura adido de imprensa á embaixada de Portugal, e conhecido escritor e jornalista português fará hoje, ás 21 horas, na Casa dos Poveiros, á rua da Constituição n. 38, uma palestra sobre "A Póvoa de Varzim e sua Gente do Mar" — realizada a convite daquela instituição regional.

— O escritor francês professor Pierre Monbeig pronunciará uma conferencia sobre o tema "Crise das Ciencias do Homem", no proximo dia 13, as 17 horas, no salão de conferencias da Biblioteca do Palacio Itamarati, a convite do Departamento Cultural da Casa do Estudante do Brasil.

— Será realizada, amanhã, ás 20 horas, no Salão Nobre da Assoc. Cristã de Moços, (rua Araujo Porto Alegre, 36 — Esplanada do Castelo), a conferencia do dr. Severino Silva, professor da Escola Técnica de Comercio da A. C. M., sobre o tema "As idéias são forças vitoriosas".

VIAJANTES

Para tratar de assuntos relacionados com a repartição que chefia, viajará hoje, pelo "Cruzeiro do Sul", para a capital bandeirante, o major Eugenio de Almeida Magalhães, diretor da Diretoria Nacional do Serviço de Defesa Passiva Anti-Aérea, em exercicio.

— Passageiro do "clipper" da Pan American Airways, viajou, ontem, para Miami, o professor Max Ascoli lider dos mais autorizados do Movimento Italiano Livres, chefiado pelo conde Carlo Sforza e catedratico de filosofia politica da Faculdade de Ciencias Politicas e Sociais da "New School of Social Research", de Nova York.

— Viajando a bordo do "clipper" da Pan American Airways, seguiu, ontem, para Buenos Aires, o jornalista Teofilo de Andrade, chefe da Seção de Propaganda e Publicidade do Departamento Nacional do Café.

Na Comissão de Defesa Economica

A ALIANÇA COMERCIAL DE ANILINAS LTDA. VAI SER TRANSFORMADA EM SOCIEDADE POR AÇÕES

A Comissão de Defesa Economica, em sua sessão de ontem, aprovou a seguinte resolução:

"A Comissão de Defesa Economica resolve autorizar o Administrador major Orlando da Fonseca Rangel Sobrinho a transformar a sociedade por cotas Aliança Comercial de Anilinas Limitada em sociedade por ações, obedecidos os seguintes tramites:

a) — compra da totalidade das cotas pertencentes aos socios, podendo para isto servir-se dos creditos existentes em favor de I. G. Farben e de outras firmas sediadas no estrangeiro, indicadas pela C. D. E. e cujos bens, na forma do artigo 11 do decreto-lei n. 4.166 de 11 de março de 1942, estejam sob a administração do Governo Federal;

b) — constituição, mediante transformação, imediatamente após a operação prevista no item anterior, de uma sociedade por ações em que estas sejam nominativas.

Concluidos os atos referidos nas alineas "a" e "b", promoverá a C. D. E. a venda em concorrencia publica, na forma do artigo 4º, letra "b", do decreto-lei n. 4.807, de 7 de outubro de 1942, das ações acima mencionadas".

Concluidas as Obras da Pista de Rolamento Norte do Aeroporto Santos Dumont

O diretor de Obras do Ministerio comunicou ao titular da pasta que já estão concluidas as obras da pista de rolamento norte do Aeroporto Santos Dumont. Trata-se de um empreendimento de grande importancia, que vem de melhorar de modo consideravel o trafego no referido aeroporto, que até então ficava muitas vezes impedido pelo efeito das chuvas, tendo em vista o movimento ali existente. A pista foi entregue ao trafego, tendo sido assinado o termo pelos engenheiros da comissão encarregada de proceder ao exame e recebimento da construção.

As Novas Cotas de Farinha de Raspa de Mandioca

O Serviço de Fiscalização do Comercio de Farinhas comunica, por nosso intermedio aos interessados que, á vista do disposto na circular 35/42, a possibilidade aquisitiva dos moinhos de trigo atingiu 7.222.000 quilos de farinha de raspa de mandioca, resultando, assim, as seguintes cotas desse sucedaneo para o mês de julho: Moinho Central, 426.600 quilos; Fanucchi, 424.200; Fluminense, 1.788.300; Fluminense (São Paulo), 278.250; Inglês, 1.083.950; da Luz, 900.300; Matarazzo, 887.650; Minotti, 433.400; Paulista, 915.800; Santa Clara, 82.700; F. Manzioni, 1.850.

Instituto de Estudos Portugueses

Com o concurso de elementos culturais mais elevados da sociedade carioca, professores, homens de letras, artistas, inaugurou-se festivamente a vida do "Instituto de Estudos Portugueses". O sr. Pedro Calmon, professor de Direito Constitucional e historiador, fez uma conferencia sobre "A primeira Constituição do Brasil, as instruções de D. João III a Tomé de Souza", sendo muito aplaudido. O sr. Afranio Peixoto historiou a criação do novo Instituto, mostrando sua grande utilidade.

Cartaz do Dia

Capitolio — Quinta Grande Semana "Sempre em Meu Coração" (Warner) com Gloria Warren. Horario: 2 — 4 — 6 — 8 e 10 horas.

São Luiz e Carioca — "Sempre em meu Coração" (Warner) com Gloria Warren. Horario: 2 — 4 — 6 — 8 e 10 horas.

Rian-Vitoria — "Rapsodia da Ribalta" (Fox) com Betty Grable, John Payne e Victor Mature. Horario: 2 — 4 — 6 — 8 e 10 horas.

Imperio — "O Traido" (Int.) com John Wayne e Frances Dee, e o 7º e 8º episodios de "Dick Tracy contra o Crime". A partir das 2 horas.

Odeon — "Homens de Perigo" (Paramount) com Richard Dix e o documentario "Alimento, arma de conquista". Horario: 2 — 4 — 6 — 8 e 10 horas.

Pathé — "O Demonio da Alegria" com Jean Gabin e Mireille Balin. Horario: 2 — 4 — 6 — 8 e 10 horas.

Rex — "Nascida para o Mal" (Warner) com Bette Davis e Olivia de Haviland. Horario: 2 — 4 — 6 — 8 e 10 horas.

Cine Gloria — "Desenhos Jornais e Variedades Cineac".

Metro Passeio — "Idilio em Dó-Ré-Mi" (Metro) com Judy Garland Marta Eggerth e Gene Kelly. Horario: 1|2 dia — 2 — 4 — 6 — 8 e 10 horas.

Metro Copacabana — "De Cartola e Calças Listadas" (Metro) com Mickey Rooney. Horario: 2 — 4 — 6 — 8 e 10 horas.

Metro Tijuca — "De Cartola e Calças Listadas" (Metro) com Mickey Rooney. Horario: 2 — 4 — 6 — 8 e 10 horas.

Plaza, Astoria, Olinda Ritz — "Para Sempre e Um Dia" (R. K. O.) com Merle Oberon, Robert Cummings, Brian Aherne, Charles Laughton, Ida Lupino, Herbert Marshall, Ray Milland e Anna Neagle. Horario: 2 — 4 — 6 — 8 e 10 horas.

Cineac - Trianon — "Os Ultimos Jornais da Guerra" — "Imprensa Animada Cineac" e "Desenhos Coloridos".

CENTRO

Eldorado — "Quero-te Como E's".

Colonial — "Emboscada em Alto Mar".

Parisiense — "Emboscada em Alto Mar".

Opera — "Era Uma Lua de Mel".

Metropole — "Nossos Mortos Serão Vingados".

Primor — "Emboscada em Alto Mar".

Popular — "Desfile Triunfal", o "Bebê de Carmelita" e "Ferradura Fatal".

Floriano — "O Martir" e "Amigo da Verdade".

São José — "Tensão em Changai".

Iris — "Vale a Pena Roubar?" e "Cavaleiro Noturno".

Ideal — "Calouros na Broadway".

Mem de Sá — "Entra na Farra" e "Cavalo Justiceiro".

Lapa — "Dois Tiros Silenciosos" e "Feitiço do Império".

D. Pedro — "As Mulheres" "O Caminho de Satanaz".

BAIRROS

Politeama — "Vale a Pena Roubar?"

Guanabara — "Noticia de Primeira Pagina" e "Silencio de Medico".

Floresta — "Com Qual dos Dois" e "Si eu Fora Rei".

Roxi — "Carta á Mamãe".

Piraja — "Balas Contra a Gestapo".

Ipanema — "Bairro Japonês" e "O Estrangulador".

Americano — "Ilha dos Amores" e "Misterio do Colegio".

Rio Branco — "Nova York é Assim" e "Dez Cavaleiros de West Point".

Centenario — "Gestapo" e "Vaqueiro Solitario".

Bandeira — "O Rei dos Zombies" e "A Volta do Garoto".

Avenida — "Cardial Richelieu".

America — "Aconteceu no Gelo" e "Dois e Dois".

Natal — "Pernas Provocantes" e "O Medico Louco".

Guarani — "Adversidade" e "Comboio Transatlantico".

Columbi — "Naufragos" e "Real Patrulha Montada".

Apolo — "Cidade sem Justiça" e "Seu Unico Amor".

São Cristovão — "Ela e o Secretario" e "Nada a Declarar".

Palacio-Vitoria — "Sublime Obsessão" e "Aterrissagem Forçada".

Jovial — "O Homem que Vivia Duas Vidas" e "Reliquia Macabra".

Tijuca — "Abandonados" e "Ciladas".

Vila Isabel — "Aconteceu no Gelo" e "Seu Unico Amor".

Velo — "Camaradas" e "Satan Janta Conosco".

Edison — "Sucedeu no Carnaval" e "Tragico Amanhecer".

Grajaú — "Com Um Pé no Céu" e "Aventura Tropical".

Haddock Lobo — "Sherlock Holmes" em Washington" e "Perigo no Pacifico".

Maracanã — "Satan Janta Conosco" e "Cavalo Justiceiro".

Fluminense — "Coragem de Mulher" e "Aventura no Saara".

SUBURBIOS (Central)

Mascote — "Sombra de uma Duvida".

Meyer — "Dois Homens e Uma Mulher" e "Isto Acima de Tudo".

Bela Flor — "Ilha dos Amores" e "O Incendiario".

Quintino — "Pecadora de Tunis" e "Amigos de Verdade".

Piedade — "Correspondente em Berlim".

Coliseu — "Idolo, Amante e Herói" e "Princesa Boemia".

Alfa — "Serenata na Broadway" e "Invasão".

Modelo — "Se a Lua Contasse" e "Sede de Ouro".

Madureira — "Noticia de Primeira Pagina" e "Carnaval da Vida".

Irajá — "O Filosofo da Roça" e "Castelo no Deserto".

Moderno — "Casei-me com um Nazista" e "O Juiz de Arkansas".

SUBURBIOS (Leopoldina)

Rosario — "Asas nas Trevas" e "Musica, Mar e Amor".

Santa Helena — "Orgulho".

Ramos — "Fuga de HongKong" e "Herdeiros em Apuros".

Paraiso — "Oh! que Bebê" e "Rainha dos Cadetes".

Oriente — "Sorteado de Sorte" e "A Mina Misteriosa".

Penha — O Prefeito da Rua 44" e "A Casa dos Rotschilds".

Santa Cecilia — "Fuga de Hong Kong" e "Charlie Chan na Cidade das Trevas".

Caxias — "Andy Hardy Banca o Sherlock" e "Rosa do Adro".

NITEROI

Odeon — "Rei da Alegria".

Imperial — "Silencio de Medico" e "Unidos Venceremos".

Eden — "Reliquia Macabra" e "A Volta do Garoto".

Rio Branco — "Senhorinha Granfina" e "Dr. Broadway".

PETROPOLIS

Capitolio — "Adoravel Intrusa".

D. Pedro — "Falcão Alegre".

Para o seu bêbê !

TALCO LADY

MEDICINAL — BORICO — PERFUMADO

4448

Não Vai Acabar...

MAS...

Vão Acabar

MUITOS ARTIGOS DO NOSSO GRANDE ESTOQUE DE FERRAGENS — LOUÇAS — CRISTAIS — ALUMINIOS E MUITOS OUTROS ARTIGOS PARA USO DOMESTICO

CASA AMERICANA

A CASA DAS FORMAS

Assembléia, 50

ESQUINA DE QUITANDA

Quinze Animais Disputarão o Classico Jockey Club de São Paulo

Turfe

Ficaram ontem organizados os programas das proximas corridas no hipodromo da Gavea. Estão otimos, especialmente o do domingo, em que nove pareos, serão disputados, inclusive o Classico "Jockey Club de São Paulo", que reuniu 15 concorrentes nacionais. Damos em seguida os programas completos.

PARA SABADO

1º pareo — 1.400 metros — A's 13.40 horas — Cr$ 7.000,00. Ks.
1—1 Coq Hardy .. 56
(2 Cyzos .. 56
2 | (3 Ipanê .. 52
(4 Puríssima .. 54
3 | (5 Ujá .. 52
(6 Friburgo .. 52
4 | (" Moleque .. 52

2º pareo — 1.400 metros — A's 14.00 horas — Cr$ 6.000,00. Ks
(1 Pervertida .. 56
2 | (2 Otario .. 50
(3 Ciclone .. 58
3 | (4 Batota .. 56
(5 Ponta Grossa .. 54
(6 Dalita .. 52
(7 Bien Aimée .. 55
4 | 8 Brutus .. 56
(9 Bonita .. 56

3º pareo — 1.200 metros — A's 14.35 horas — Cr$ 6.000,00. Ks
1—1 Argentino .. 54
(2 Dulcina .. 52
2 | (3 Ojos Negros .. 54
(4 Biapicú .. 53
3 | (5 Esperado .. 54
(6 Gurjaú .. 54
4 | (7 Gaci .. 52

4º pareo — 1.400 metros — A's 15.10 horas — Cr$ 6.000,00. Ks.
(1 Kemal .. 57
2 | (2 Ecliptico .. 58
(3 Destino .. 55
3 | (4 Albarran .. 53
(5 Carocho .. 58
(6 Marauna .. 53
(7 Guapé .. 55
4 | 8 Bufalo .. 58
(" Altona .. 58

5º pareo — 1.600 metros — A's 15.45 horas — Cr$ 6.000,00 — Betting. Ks.
(1 Mulata .. 58
1 | (2 Cistil .. 57
(3 Miatan .. 57
2 | 4 Sedutor .. 57
(5 Mah Jonng .. 51
(6 Odax .. 57
3 | 7 Aceguá .. 48
(8 Quissamã .. 48
(9 Marabout .. 50
4 | 10 Palhaço .. 55
(1 Axum .. 45

6º pareo — 1.600 metros — A's 16.20 horas — Cr$ 7.000,00 — Betting. Ks.
(1 Cilgadin .. 58
1 | " Clairsoleil .. 48
(2 Cuscus .. 57
(3 Shantung .. 55
2 | 4 Ambar .. 50
(5 Pancho .. 53
(6 Montalvan .. 55
3 | 7 Camões .. 53
(8 Ebro .. 53
(9 Oasis .. 51
4 | 10 Rosbife .. 58
(" Elmo .. 57

7º pareo — 1.500 metros — A's 17.00 horas — Cr$ 7.000,00 — Betting. Ks.
(1 Olin .. 58
2 | (2 Quijote .. 53
(3 Platão .. 55
3 | (4 Luna .. 48
(5 Motinero .. 49
3 | (6 Maria Luz .. 54
(7 Serranillo .. 57
4 | (" Bacará .. 52

PARA DOMINGO

1º pareo — 1.200 metros — A's 12.20 horas — Cr$ 15.000,00. Ks.
(1 Mexicano .. 55
2 | (" Afoita .. 55
(2 Batalha .. 55
3 | 3 Mareta .. 55
(4 Juncal .. 55
(5 Melanie .. 55
3 | 6 Gondola .. 55
(" Azurita .. 55
(7 Quinota .. 55
4 | 8 Crueza .. 55
(" Marola .. 55

2º pareo — 1.000 metros — A's 12.50 horas — Cr$ 10.000,00. Ks.
1—1 Darlie .. 54
(2 Demo .. 56
2 | (3 Rafaelo .. 56
(4 Asuva .. 54
3 | (5 Feronia .. 54
(6 Dondoca .. 54
4 | (" Devonia .. 54

3º pareo — 1.200 metros — A's 13.20 horas — Cr$ 15.000,00. Ks.
(1 Sagres .. 48
1 | (2 Cruzador .. 48
(3 Spin .. 52
2 | (4 Austin .. 53
(5 Boavista .. 48
3 | (6 Bombardeio .. 48
(7 Estrondo .. 48
4 | (" Escudo .. 48

4º pareo — 1.400 metros — A's 13.55 horas — Cr$ 10.000,00. Ks.
1—1 Esteta .. 55
2—2 Big Den .. 55
(3 Dinazit .. 55
3 | (4 Casablanca .. 55
(5 Simbolico .. 55
4 | (" Mabel .. 53

5º pareo — 1.500 metros — A's 14.30 horas — Cr$ 7.000,00. Ks.
(1 Biri Biri .. 57
1 | (2 Egaso .. 50
(3 Bocaina .. 51
2 | (4 Carapuça .. 54
(5 Brasil .. 57
3 | (6 Astor .. 52
(7 Cedro .. 48
4 | (" Sapateador .. 52

6º pareo — 1.400 metros — A's 15.05 horas — Cr$ 10.000,00. Ks.
(1 Air Force .. 54
1 | (2 Taubaté .. 56
(3 Dengo .. 56
2 | (4 Branubio .. 58
(5 Royal Park .. 56
3 | (6 Dardanelos .. 56
(7 Estrovenga .. 54
4 | (8 Morongo .. 56

7º pareo — 1.800 metros — A's 15.40 horas — Cr$ 10.000,00 — Betting. Ks.
1—1 Xingú .. 54
(2 Abial .. 54
2 | (3 Faial .. 50
(4 Desacato .. 50
3 | (5 Itaguassú .. 50
(6 D'Artagnan .. 54
4 | (" Durandé .. 54

8º pareo — Classico "Jockey Club de São Paulo" — 1.900 metros — A's 16.20 horas — Cr$ 25.000,00 — Betting. Ks.
(1 Rio Casca .. 55
1 " Colon .. 50
(2 Ugelo .. 53
(3 Dampierre .. 55
(4 Tambiú .. 55
2 | (5 Arco Iris .. 54
(6 Asalfo .. 50
(7 Cavalgado .. 58
(8 Elmo .. 54
3 | (9 Bota Fogo .. 51
(10 Diagoras .. 53
(11 Spitfire .. 53
(12 Maconsito .. 54
4 | (13 Destaque .. 55
(" Dacota .. 53

9º pareo — 1.600 metros — A's 17.00 horas — Cr$ 8.000,00 — Betting. Ks.
(1 Integro .. 50
1 | 2 Timbó .. 57
(3 Paranista .. 55
(4 Santo .. 57
2 | 5 Atis .. 50
(6 Inverness .. 55
(7 Suez .. 55
3 | 8 Spitfire .. 58
(9 Crecele .. 57
(10 Barulhento .. 55
4 | 11 Pombic .. 57
(" Carpincho .. 54

RICOS ficam todos os que tudo compram pela "ADOMA" em 10 prestações com 1% por mês e uma só entrada. Rua 7 de Setembro, n. 42, 1º. Tels.: 43-8000 e 23-1512.

4443

Resolução da Comissão de Corridas

a) — Suspender por quatro corridas o joquei Artur Araujo por ter prejudicado os seus competidores na corrida do dia 4 de julho, montando o animal Dengo.

b) — suspender por duas corridas o joquei aprendiz Severino Camara, por ter dificultado a partida, na corrida do 3 de julho, montando o animal Caridade;

c) — multar em Cr$ 100,00 o tratador Sabatino D'Amore, por não ter apresentado na hora regulamentar, na corrida do dia 4 de julho, o seu pensionista Taco;

d) — multar em Cr$ 100,00 o tratador Gonçalino Feijó por não ter providenciado, na hora regulamentar a entrega ao joquei do animal Cuiita, da blusa com que devia correr, na corrida do dia 4;

e) — registar os compromissos de montarias para o classico "Jockey Club de São Paulo" e Grande Premio "16 de Julho", feitos pelo tratador Gabriel Enriques com o joquei Valdemiro Andrade; assim como o do tratador Protasio de Barros com o joquei Armando Rosa, para o Grande Premio "15 de Julho" e o Grande Premio "Brasil".

f) — ordenar o pagamento dos premios das corridas de 26 e 27 de junho.

Patente de invenção n. 18.750

Momsen & Harris, Agente Oficial da Propriedade Industrial, estabelecida á praça Mauá, n. 7, 16º, nesta cidade, encarrega-se de promover o emprego de **"Aperfeiçoamentos em ou relacionados á aparelhos eletroliticos"**, privilegiados pela patente, supra exarada, de propriedade de **Albert Edgard Knowles.**

Principio de incendio na Fábrica Sardinha

A's ultima horas da tarde de ontem, verificou-se um principio de incendio num barracão existente nos fundos do predio n. 23 da rua Castro Barbosa, onde funciona a fabrica de tintas Sardinha, de propriedade da firma J. A. Sardinha.

Os bombeiros de Vila Isabel correram para o local do sinistro, sendo as chamas rapidamente debeladas.

Os prejuizos materiais são insignificantes.

Compareçam ao Centro de Preparação de Oficiais da Reserva do Rio de Janeiro

O coronel Brasiliano Americano Freire, comandante do Centro de Preparação de Oficiais da Reserva do Rio de Janeiro, solicita, por nosso intermedio, o comparecimento no referido Centro, amanhã, quinta-feira, dia 8, afim de tratar de assuntos de seus interesses, os seguintes alunos: Infantaria — Fernando Dantas d'Avila, Jorge de Brito, Heleno Mario de Castro e Manuel Esteves Cruz. Cavalaria — Ivan de Oliveira, Inacio Otavio Dale Coutinho e Valter Fernandes. Artilharia — Leonardo Otero Alvaro Alberto, Obdiel Claro de Souza, Silvio Proença Nunes, Paulo Novak Junior, Hildebrando de Oliveira Hosting e Petrarca Rocha de Sá.

Dr. Newton Mota
Medico
GINECOLOGIA — OPERAÇÕES — PARTOS
Consultorio
AV. RIO BRANCO, 105
(Edificio Martinelli)
5.º andar - Sala 502
2.ª, 4.ª, 6.ª — 12 ½ ás 14 ½
Tel. 42-2171

1016

Campa das "Três Cruzes"

INICIA-SE, AMANHA, O GRANDE MOVIMENTO FINANCEIRO

As instituições de caridades Pró-Matre, Cruzada Nacional Contra a Tuberculose, S. O. S. e Patronato Operario da Gavea, estão sempre á frente de movimentos que, pelas suas finalidades, merecem o decidido apoio não só do publico, como dos estabelecimentos comerciais e circulos sociais da cidade. Ainda agora, as instituições acima mencionadas iniciam amanhã um amplo movimento, a que deram o nome de "Campanha Financeira", visando conseguir meios para o amparo de milhares e milhares de pessoas que vivem debaixo de suas proteções. O exito da campanha, dada a sua finalidade caritativa, pode-se afirmar está assegurado, pois nenhum coração bem formado deixará de concorrer para amparar tantas e tantas pessoas que necessitam de socorro. As reuniões das instituições realizar-se-ão na sede da S. O. S., a rua do Lavradio, 84.

RAIOS X
Exames radiologicos em residencia
Drs. Victor Côrtes e Renato Côrtes
Diariamente das 8 ás 12 e 14 ás 18 horas
R. Araujo Porto Alegre, 70-9.º andar
Tel. 22-5330

1027

Diversos carros da Central do Brasil vão ser decorados

ABERTA CONCORRENCIA PUBLICA PARA RECEBER PROJETOS

O major Napoleão de Alencastro Guimarães, diretor da Central do Brasil, acaba de nomear uma comissão constituida pelos engenheiros Geraldo Barroso do Amaral, assistente do Serviço de Trens de Passageiros da Divisão do Trafego; Manuel Fernandes Torres, chefe das Oficinas da Divisão de Locomoção, no Engenho de Dentro e Antonio Felix de Bulhões, assistente do Serviço do Material, para receber e emitir parecer sobre os projetos apresentados na concorrencia a se realizar para a decoração de diversos carros, sendo um de administração, um restaurante e quatro outros salões para passageiros.

Deu motivo á medida determinada pelo diretor da Estrada, o fato de ser reconhecidamente impossivel a importação no momento do respectivo material, de procedencia estrangeira, acrescendo ainda a necessidade de melhorar o material existente para o transporte de passageiros.

Assim é que, dando cumprimento ás determinações do major Alencastro Guimarães, a comissão colocou á disposição dos concorrentes o salão nobre da Central do Brasil, onde estão expostos os projetos e demais trabalhos referentes á concorrencia.

Apresentaram-se as firmas brasileiras H. Gunther, Gregurio de Medina, Leandro Martins e Souza Batista. Todas elas se esforçaram afim de que, o material utilizado seja de fabricação nacional. O certo é que o luxuoso salão nobre da Central ficou transformado em uma autentica exposição de arte. Os decoradores Geraldo e João Gunther, autores de varios trabalhos de decoração realizados nas composições dos trens dos presidentes Morinigo e Penaranda, têm expostos notaveis trabalhos artisticos, na opinião de numerosos visitantes que ali estiveram quando a reportagem colhia estas notas. No conceito de varios técnicos as miniaturas dos carros ali tambem expostos atendem perfeitamente á técnica mais moderna, preocupação, aliás, que se impunha, dado o tipo de material rodante a ser adaptado, obedecendo todos os seus detalhes á pratica adotada nos centros ferroviarios mais adiantados do mundo.

Doenças Nervosas
DR. NEVES MANTA
RUA SEN. DANTAS, 40
De 15 ás 18 horas

1.024

Os Selos das "Obrigações de Guerra"

PORTARIA DO DIRETOR GERAL DA FAZENDA, SOBRE O ASSUNTO

O sr. Romero Estelita, diretor Geral da Fazenda Nacional, expediu a seguinte circular, relativa ás caracteristicas dos selos das "Obrigações de Guerra".

"Na conformidade do resolvido no processo nº 62.083, de 1943, declaro aos srs. Chefes das Repartições subordinadas a este Ministerio, para seu conhecimento e devidos fins, que os selos para aquisição de "Obrigações de Guerra" de que tratam os Decretos-leis 5.291 de 1.º de março e 5.505, de 20 de maio deste ano, têm as seguintes caracteristicas:

Dentro de um circulo de 21 milimetros de diametro lê-se, em letras brancas, sobre fundo cheio, na parte superior, a palavra "Brasil" e na parte inferior, da direita para esquerda, a legenda "Obrigações de Guerra".

Ao centro, sobre um fundo de roseta retangular, que compõe o selo, em caracteres brancos, acha-se expresso o valor, tendo abaixo a inscrição "Cruzeiros", num arco de circulo, sobre fundo cheio.

Esses selos são impressos nas taxas de 5 e 10 cruzeiros, correspondentes ás cores violeta e verde, respectivamente.

Clinica de Doenças do Reto
HEMORROIDAS, tratamento sem dor e sem operação. Afecções anais, Fistulas, Fissuras, Abcessos, Tumores, Coceiras, Eczemas, Retites.
Cirurgia do Reto.
DR. OLIVEIRA — Rua Visconde do Rio Branco, 47 1.º.
Diariamente das 15 ás 18 horas. Pela manhã consultas com hora marcada.

1029

Colhido por bonde

A VITIMA FALECEU NO H. P. S.

Alcides Rosenval da Silva, de 21 anos, solteiro, operario, residente á rua Joaquim Martins, 191; foi colhido por bonde, ontem pela manhã, em frente ao numero 346, da rua São Luiz Gonzaga.

A vitima foi internada no Hospital de Pronto Socorro, vindo a falecer, á noite.

A temporada de concertos sinfonicos do Teatro Municipal

SERÃO REALIZADOS MAIS DOIS CONCERTOS

Atendendo aos constantes pedidos que lhe foram dirigidos, o prefeito Henrique Dodsworth resolveu prorrogar por mais dois concertos o temporada de Concertos Sinfonicos, do Teatro Municipal e que teve curso nos meses de junho e julho ultimos, sob a regencia do maestro Alexandre Sienkievicz, que ao assumir a direção da orquestra viera precedido de grande fama de sua patria e dos maiores centros artisticos do mundo. Aliás, a indicação da vinda do maestro Sienkievicz para o Brasil, fora feita pessoal e diretamente pelo saudoso maestro Ignace Parewsky.

Os proximos concertos dirigidos por Alexandre Sienkievicz terão como solistas o violinista Yehudi Menuhim e a pianista brasileira Maria Antonia.

Mais Uma Vez á Prova as Virtudes Varonis da Mocidade Brasileira

Em Todas as Unidades Militares Apresentam-se os Voluntarios — O Ministro da Guerra Vem Recebendo Telegramas de Todos os Pontos do País

Os moços brasileiros estão reafirmando os seus sentimentos de patriotismo, apresentando-se voluntariamente ao Exército, de conformidade com o importante aviso baixado pelo ministro da Guerra.

Embora não se saiba ainda o numero certo de apresentações espontaneas ás varias unidades militares de todas as regiões da Patria, a verdade é que centenas de moços, a estas horas, já se encontram incorporados ás fileiras, dispostos aos embates da luta sagrada em defesa de nossa Bandeira e de nossa soberania.

Ainda no dia de ontem, o titular da Guerra recebeu novos e expressivos telegramas de oferecimento de serviço ao Exército e á Patria, entre os quais contam-se os seguintes:

"De São Paulo: Neste momento em que v. ex. permitiu aos brasileiros bater-se pela Patria, como oficial de engenharia da reserva, apto fisicamente, sinto-me no dever de solicitar a v. ex. a suprema mercê de figurar entre aqueles que irão reafirmar as tradições de bravura de nossa gente. Estou pois, sobrepondo-me a interesses outros e coloco-me á disposição do Exército Expedicionario. Respeitosas saudações. (a) Gumercindo Viana de Andrade Figueira"

— "De Terezina: Não tendo sido convocada minha classe, ofereço meus serviços voluntariamente ao grande presidente Getulio Vargas por intermedio de v. ex., no momento da organização do Batalhão Expedicionario para a defesa incondicional da Patria Brasileira brutalmente agredida pela horda dos corsarios do Eixo. Estarei de atalaia, tanto como funcionario publico como na qualidade de sargento da reserva. Saudações. (a) Joaquim Ferreira da Silva".

— "De Boa Vista, Amazonas: Sendo eu um ex-cabo do 2º R. C. D. e como até a data presente não recebi nenhum chamado venho me oferecer, como brasileiro patriota que sou, possuidor de 25 anos de idade. (a) — Paulo Sales Regadas".

Nessa fase grave de nossa Historia, os moços não desmentem as suas tradicionais qualidades de patriotismo, coragem e intrepidez. A abertura do voluntariado veio oferecer a oportunidade para que sejam demonstradas ainda uma vez as virtudes varonis da mocidade brasileira. Os moços não esperarão sua convocação normal. Valendo-se do ensejo da abertura do voluntariado, durante todo o mês corrente, eles se apressam no cumprimento do dever e, antes de qualquer notificação pessoal, procuram voluntariamente ás fileiras para envergar a farda de soldado e trabalhar entusiasticamente, pelos supremos interesses da nacionalidade.

Multiplicam-se, no Brasil, as "Hortas da Vitoria"

A Comissão Brasileiro-Americana de Generos Alimenticios intensifica, em toda a area de suas atividades, da Baia ao Acre, assim como aqui, no Distrito Federal e no Estado do Rio, o desenvolvimento da horticultura. Dentro desse programa, que vem repercutindo da melhor forma no seio da população, o Escritorio Central da Comissão, em cooperação com a L.B.A., não poupa esforços em atender aos pedidos de sementes selecionadas de diversas especies de hortaliças, pedidos que são cada dia mais numerosos. Nesse sentido, ha poucos dias, aquele orgão remeteu 3.000 pacotes de sementes para o Serviço de Informação Agricola, alem de 9.000 que estão sendo distribuidos pela Divisão de Defesa Sanitaria Vegetal em Nova Iguassú, Campo Grande e Belfort Roxo.

Por sua vez, nos Estados do Setentrião, a capanha em prol da horticultura vai de vento em popa. Ainda agora, regressando do norte e do nordeste, o agronomo Oscar Guedes, presidente da Comissão, teve oportunidade de observar o notavel incremento que a horticultura, graças a essas providencias da Comissão, alcançou em Pernambuco, Ceará, Paraiba, Rio Grande do Norte e Alagoas. Na Baia, o movimento em favor das "Hortas da Vitoria" tambem assume as maiores proporções e, neste momento, com o fim de prestar o seu concurso á empolgante campanha, visita aquele Estado o sr. Arnold Keller, técnico norte-americano especialista nesse ramo de atividades da Comissão Brasileiro-Americana.

Porque o neto fora convocado para o Exercito

A SENHORA SUICIDOU-SE INGERINDO FORMICIDA

Margarida Maria da Conceição Pereira, de 65 anos de idade, residente á rua Maricá nº 165 desgostosa por que seu neto Esperdião Wole, fora convocado para o Exercito, suicidou-se, ingerindo formicida.

O fato foi comunicado á policia pelo sr. José Pimentel Carolho, genro da tresloucada senhora, cujo cadaver foi removido para o necroterio do Instituto Medico Legal.

Mobilização dos Recursos Humanos

DESIGNADO O SR. MURILO BRAGA PARA UMA COMISSÃO ESPECIAL

Para fazer parte de uma comissão especial, criada pelo decreto-lei 5.163, de 31 de dezembro de 1942, que visa a mobilização dos recursos humanos e dá outras providencias, com finalidade de adotar, nas repartições publicas, medida imposta pelas contingencias da guerra, o dr. Luiz Simões Lopes, presidente do D. A. S. P., designou o sr. Murilo Braga, diretor da Divisão de Seleção desse departamento, para tomar parte naquela comissão.

Medidas Para Acelerar o Tráfego de Materiais Entre os Paises Americanos

WASHINGTON, 6 (U. P.) — Anuncia-se que um alto funcionario da Junta de Guerra Economica irá a Argentina e ao Brasil muito em breve para estudar a possibilidade de acelerar o trafego de materiais entre esses paises e a União Americana e vice-versa.

Produção, Comercio e Finanças

Abundancia de Açucar

A produção açucareira de Campos, E. do Rio, na presente safra, já atingiu a cerca de 350.000 sacos. Os trabalhos estão, por assim dizer, ainda na fase inicial. Mas já se pode avaliar o que representará a colaboração dos usineiros campistas, para debelar a crise provocada pela escacez do produto. Resta, agora, para que esse esforço não seja inutil, a Leopoldina fornecer os meios de transporte para a nossa capital e outros mercados de consumo. Nesse sentido, o Sindicato da Industria Fluminense de Açucar e do Alcool, acaba de dirigir um apelo ao interventor do vizinho Estado, para que obtenha daquela estrada de ferro as composições necessarias ao escoamento dos estoques.

Está, pois, resolvida importante etapa da campanha para se intensificar a produção, ficando de pé apenas o detalhe referente ao descongestionamento dos centros armazenadores.

O caso dos autos paralisados

Os automoveis paralizados voltaram, nestes ultimos dias, a ser objeto das atenções da imprensa. Os jornais refletem, porem, não só a necessidade urgente de regresso desses veiculos a uma atividade ainda que regulamentada e reduzida, no sentido das conveniencias de seus respectivos proprietarios, — mas tambem a vantagem do proprio Estado conservar, em boas condições de funcionamento, valores ativos indispensaveis para o serviço publico, principalmente na atual emergencia.

Alega-se que o caso ainda não foi resolvido por que não tem melhorado o suprimento de combustivel. Sabe-se, porem, que a distribuição de cotas de gasolina é, por exemplo, de 50 litros semanais na capital bandeirante, 30 no Distrito Federal, á "bessa" em outras grandes cidades. Ainda agora, o sr. Coordenador melhorou a situação do Rio Grande, aumentando-lhe o fornecimento de derivados de petroleo.

Assim, o que nos parece aconselhavel é uma imediata revisão de cotas, sendo possivel que esse criterio resulte num saldo suficiente para permitir a circulação, entre nós, de alguns milhares de automoveis ainda que o trafego tenha de obedecer a uma rigorosa parcimonia no consumo de nafta.

CAMBIO

O mercado de cambio funcionou ontem, calmo e inalterado.

O Banco do Brasil, afixou, ontem para as suas cobranças e de outros bancos, cotas e remessas para importação, as seguintes taxas:

A' vista:

	Cr$
Libra	79,58 9/16
Dolar	19,62
Franco suiço	4,63
Escudo	0,80
Coroa sueca	4,72
Peso chileno	0,63 3/8
Peso argentino	4,94 1/2
Peso uruguaio	10,45 9/16

O Banco do Brasil para comprar as letras de cobertura, afixou as seguintes taxas:

MERCADO LIVRE

	Cr$
Libra	78,46 7/16
Dolar	19,47
Escudo	0,79
Franco suiço	4,52 3/16
Coroa sueca	4,62 1/16
Peso chileno	0,59 15/16
Peso argentino	4,86 3/8
Peso uruguaio	10,18 1/16

MERCADO OFICIAL

	Cr$
Libra	66,49 1/2
Dolar	16,50
Escudo	0,67 1/4
Franco suiço	3,85
Coroa sueca	3,93 2/3
Peso uruguaio	8,62 3/4

CAMBIO LIVRE OFICIAL

	Cr$
Dolar (compra)	20,00
Dolar (venda)	20,50
Libra (compra)	78,46 7/16
Libra (venda)	79,58 9/16

COBERTURA AOS BANCOS

	Cr$
Libra (compra)	78,46 6/16
Libra (venda)	78,88 9/16

REPASSE AOS BANCOS

	Cr$
Libra (oficial)	66,78 3/8
Dolar (oficial)	16,58

OURO FINO

O Banco do Brasil comprava o ouro fino na base de 1.000 por 1.000 ao preço de Cr$ 23,10, por grama.

	GRAMAS
Ontem	190.445.213
Desde 1.º do mês	———
Total:	190.445.213

TITULOS

O movimento verificado de negocios ontem, foi o seguinte:

APOLICES GERAIS: Cr$

D. EXTERNA:

	Cr$
$9000 Emp. Federal 1921, 8%, p/$1000	10 000,00

D. INTERNA:

Apolices e Obrigacões:

UNIÃO:

	Cr$
11 Uniformizadas	925,00
1 Idem, Cr$ 500,00	400,00
6 D. Emissões, nom.	930,00
47 Idem, idem	935,00
8 Idem de Cr$ 200,00	155,00
1 Idem, idem	150,00
5 D. Emissões, port.	922,00
6 Idem, idem	921,00
20 Reajustamento	933,00
70 Idem, idem	940,00
45 Idem idem	945,00
OBRIGAÇÕES:	
180 Tesouro, 1930	1.060,00
290 Idem, 1932	1.110,00
10 Ferroviarias	1.060,00
MUNICIPAIS:	
40 Emp. 1904, port.	640,00
20 Idem 1906, port.	202,00
300 Idem 1914 port.	202,00
PREFEITURA DOS ESTADOS:	
8 Belo Horizonte	1.060,00
274 Porto Alegre, Cr$ 500, 7%, C/J.	512,00
ESTADOS:	
116 Minas 7%, port.	1.041,00
10 Idem, nom.	1.000,00
268 Minas 1934 1ª serie	203,00
39 Idem, idem	202,00
5 Idem, idem	202,50
705 Idem, 2.ª serie	211,50
3 Idem, idem	212,00
327 Idem, 3ª serie	215,00
1135 Idem, idem	214,50
50 Rod. E. do Rio	666,00
130 Idem, idem	667,00
5 Pernambuco	100,00
1 São Paulo	245,00
1 Idem, idem	246,00
AÇÕES DE CIAS.:	
130 Internacional de Seguros c/80%	750,00
3 Seguros de Vida Sul América	980,00
500 Butiá	154,50
61 Santa Rosa	523,00
60 F. Brasileiro, D. Incompletos	810,00
100 Martins Ferreira	475,00
593 Belgo Mineira, port.	809,00
50 Idem, idem	810,00
40 Sid. Nacional, c/80%	310,00
DEBENTURES:	
600 Banco Lar Brasileiro	229,00

CAFE

TIPO 7 — Cr$ 25,20

O mercado de café disponivel funcionou ontem, firme e com os preços em alta.

Cotou-se o tipo 7, ao preço de Cr$ 25,20 por 10 quilos, na tabua e venderam-se 2.950 sacas.

COTAÇÕES POR 10 QUILOS

	Cr$
Tipo 3	27,20
Tipo 4	26,70
Tipo 5	26,20
Tipo 6	25,70
Tipo 7	25,20
Tipo 8	24,70

PAUTA:

Estado de Minas: (Mensal):

	Cr$
Café comum	2,80
Café fino	4,10
Estado do Rio: (Semanal):	
Café comum	2,20

MOVIMENTO ESTATISTICO

Entradas, 13.731. Saidas, nada. Consumo local, 1.200. Estoque, .. 582.036 sacas.

EM SANTOS

Funcionou nominal.

— Entradas, 23.238. Embarques, nada. Estoque, 1.553.529. Despacho, nada. Passagem, 19.595 sacas.

ALGODÃO

EM PERNAMBUCO

Cotações por 15 quilos — Compradores, base 5, Matas, Cr$ 66,00 e base 5, Sertão, Cr$ 75,00.

MOVIMENTO ESTATISTICO

— Entradas, 60.038, 1.º de setembro, 2.064.033, Exportação, nada. Estoque, 7.359.940. Consumo local, 56.000 fardos.

ALGODÃO EM S. PAULO

Compradores:

Contratos:

Abertura	A. Cr$	C. Cr$	Novo Cr$
Em julho	70,00	72,70	72,50
Em outubro	—	—	—
Em dezembro	—	—	75,70
Em janeiro	—	—	76,50
Em março	—	—	—
Em maio	—	—	—
Vendas:	—	—	—
Posição:	Est.	Est.	Est.

PREÇO DO DISPONIVEL

Compradores:

Tipo 4	Cr$ 74,00
Tipo 5	Cr$ 73,00
Tipo 6	Cr$ 70,50

AÇUCAR

EM PERNAMBUCO

Funcionou estavel.

COTAÇÕES — Por 60 quilos: — Usina de 1.ª, Cr$ 65,00. Refinado de 1.ª, Cr$ 68,00, Cristais, .. Cr$ 60,00. Demerara, Cr$ 54,00. 3.ª Sorte, Cr$ 46,00. Somenos, .. Cr$ 48,00 e Mascavos, Cr$ 40,00.

MOVIMENTO ESTATISTICO

— Entradas, 3.405, 1.º de setembro, 7.544.800. Estoque. .... 1.316.608 sacos. Exportação, nada.

Mercado de Genero

O mercado de generos alimenticios funcionou ontem, com os seguintes negocios:

	Entradas	Saidas
Feijão	804	965
Farinha	1.640	—
Arroz	2.547	1.362
Milho	1.334	—
Açucar	440	8.339
Banha	—	—
Xarque	1.169	—
Manteiga	3.122	—
Batatas	1.679	—

CONCORRENCIAS

Estão anunciadas as seguintes:

— Dia 8 — Departamento de Transporte da Prefeitura, para adaptação de aparelho a gasogenio em diversos carros. (D. O. da Pref. de 23-6-43 pag. 4107).

CARNES VERDES

Abatidos:

Bois — 250; Vitelos — 42; Caprinos — 69; Perús — 128; Suinos — 165; Ovinos — 38; Aves — 4.868 e Caças 50.

Entradas:

Bois — 1.243 1/2; Vitelos — 57 1/4; Suinos — 32; Ovinos — nada; Caprinos — nada; Perús — nada; Aves — 650 e Caças — nada.

Total:

Bois — 1.493 1/2; Vitelos 99 1/4; Suinos — 197; Ovinos — 38; Caprinos — 69; Perús — 128; Aves — 5.518 e Caças — 50.

Preços:

Bois (casado) — Cr$ ..,30; Vitelos — Cr$ 3,90; Suinos — Cr$ 5,00; Ovinos — Cr$ 3,50; Caprinos — Cr$ 3,50; Perús, — Cr$ 14,00; Aves — Cr$ 8,50 — Caças Cr$ 12,00.

SERVIÇO AEREO

ESPERADOS

P. Alegre — Panair	7
São Paulo — Vasp	7
P. Caldas e B. Horizonte Panair	7
São Paulo — Vasp	7
B. Aires — Panair	7
B. Aires — Panair	7
São Paulo — Vasp	7
Manáus — Panair	7
P. Alegre — Vasp	7
P. Caldas e São Paulo — Panair	7
Recife e J. Pessoa Nab	7
A SAIR	
B. Aires — Panair	7
São Paulo — Vasp	7
P. Alegre — Panair	7
São Paulo — Vasp	7
Assuncion — Panair	7
São Paulo — Vasp	7
Recife — Cruzeiro do Sul	7
São Paulo e P. Caldas — Panair	7
P. Alegre — Vasp	7
Fortaleza — Nab	7
Cuiabá — Cruzeiro do Sul	7
B. Horizonte e P. Caldas — Panair	7
Terezina e Belem — Nab.	7
B. Aires — Cruzeiro do Sul	7
Recife — Panair	7

CONSULTAS "5$000"

Olhos - Ouvidos - Nariz e Garganta — Dr. Fortunato

Especialista com pratica nos hospitais da Europa — Rua da Carioca, 6, 4.º andar das 12 ás 17 horas, diariamente.

2504

Adido militar á embaixada do Equador

Segundo comunicações recebidas no Ministerio da Guerra, o major Ernesto Villacis exerce as funções de adido militar á Embaixada do Equador, em substituição ao tenente-coronel Jorge Maldonado Toledo, que se ausentou desta capital.

Foro Militar

DESCOBERTA UMA REDE FALSIFICADORA DE DOCUMENTOS NA 4.ª C. R. — CONDENADOS VARIOS ACUSADOS

Há tempos foi descoberta pelas autoridades militares do Exercito, na capital de São Paulo, uma vasta rede composta de pessoas que, prevalecendo-se da situação criada pelas leis e regulamentos concernentes a prestação de serviço e certificados militares vinha agindo ilicitamente na 4.ª Circunscrição de Recrutamento. A essa rede se ligaram cidadãos interessados, que a pretexto de requerimentos, protocolos e entregas, recebiam somas em dinheiro e retribuições indevidas. O processo instaurado, que constitue doze vastos volumes, andou se arrastando pelo Juizo da 1ª Auditoria de Guerra da 2ª R. M., pois os acusados criaram toda sorte de embaraços á Justiça.

Contudo, o respectivo Conselho Especial de Justiça daquela Auditoria, composto dos juizes, ten. cel. Valerio Braga, presidente; auditor dr. Tomás Madureira Pará, capitão Aipati de Campos e 1os. tenentes José de Andrade e Oribel Silveira, conseguiu julga-los, resolvendo, por unanimidade de votos absolver os reus Juvenal Dantas de Oliveira, Braulio Dias da Costa, Clodealdo Edgundes de Medeiros, Pedro Xavier de Aquino, José de Almeida, Domingos Tartaglione, Itaiuti Carneiro Magalhães, Jales Rodrigues Matos, Mario Teixeira de Barros, Benedito Soares Saraiva, João Celino Carneiro, Jaci Toledo, Jorge Oscar Nader Lauro Santana Lebrão, Mario Marapita, Moacir Araujo Silva, Afonso Carreti, Ivo Alves Capanema, Jorge Tamburro, Romeu Franca Filho e Carlos Editore, todos por falta de provas; e condenar, tambem por unanimidade de votos, a Benedito Batista de Souza, a 4 anos e 8 meses de prisão simples: Agostinho Bueno e Malaquias Ribeiro, a dois anos e quatro meses de prisão e multa; e Otavio Garcia Feijó e Vitor Mazi: a pena de 7 meses de prisão simples e multa; a Antonio Rosa Junior, a pena de dois anos e 4 meses de prisão simples e multa; e Manuel Marques da Rocha, a 7 meses de prisão simples e multa; e Amando Carlos de Freitas, a pena de 2 anos e 4 meses; e, Alirio de Campos, Alice Kali ou Alice Kalil, a pena de dois anos de prisão com trabalho; e, Augusto Ferreira, José Alves da Rocha, Paulo d'Angelo e Miguel Mastandrés, a pena de 6 meses de prisão com trabalho e multa. O caso que se prende a esse processo, quando descoberto, causou verdadeiro escandalo na capital bandeirante, visto acharem-se nele envolvido pessoas de representação na industria, comercio, e nos meios armados e sociais. Os reus, por intermedio de seus advogados, apelaram para o Supremo Tribunal Militar, em cuja Secretaria os autos já se encontram para serem distribuidos aos ministros que deverão relata-los e julga-los.

IMPROCEDENTE A DENUNCIA CONTRA O TENENTE

Francisco Pinto, 2.º tenente da reserva, convocado, quando secretario da Junta de Alistamento de Campinas, foi acusado de ter recebido determinada importancia para isentar um sorteado do serviço militar. Submetido a processo no Juizo da 2ª Auditoria de Guerra de São Paulo, o respectivo Conselho de Justiça, resolveu, por maioria de votos, julgar improcedente a referida denuncia com o que não se conformou o representante do Ministerio Publico, para a instancia superior, pedindo a condenação daquele oficial, sob o fundamento de estar provada a acusação.

A MEDALHA MILITAR

Transmitidos pelo ministro da Guerra, deram entrada no Supremo Tribunal, os processos referentes á concessão da medalha militar a que se julgam com direito os coroneis Antonio José Belagamba e Eugenio Rubens Vieira da Cunha, capitão José Prates Couy, capitão dr. Augusto Ferreira de Paula, subtenente Venancio José de Oliveira e sargentos Mario da Cunha Arêa e Mourinho e Orfeu Magalhães.

CONCURSO DE AUDITOR DE GUERRA

Perante a banca examinadora composta dos ministros drs. Bulcão Viana e Cardoso de Castro, sob a presidencia do almirante Raul Tavares, teve inicio ontem, com a prova escrita, o concurso aberto pelo Supremo Tribunal Militar, para o preenchimento de uma vaga de auditor de guerra e quatro de advogados de "oficio" na primeira entrancia da Justiça Militar. O ponto sorteado, foi o n.º 2: "Da traição. Da Espionagem, da Prisão Preventiva". Dos candidatos inscritos, em numero de 32, cujos nomes publicamos na edição anterior, deixaram de comparecer, sem causa justificada até o inicio da referida prova, os bachareis Benjamin Sabat, Antonio Augusto Siqueira, Germano Coelho Balestrero, Helio Joaquim Guimarães e Moacir Rabelo Horta. Os candidatos dispuzeram de quatro longas horas para a prova, finda a qual todos se mostraram confiantes no trabalho que apresentaram. A prova oral, em dia e hora a serem resignados, terá lugar, com em acontecidos em outros concursos, na Sala das Sessões daquela alto Tribunal. Os trabalhos do concurso, estão sendo secretariados pelo dr. Lopo de Carvalho Coelho.

DOENÇAS ANO RETAIS E DOS INTESTINOS

DR. LAURO BORGES

Av. R. Branco, 108, 4.º and. s. 406

Tel. 42-4736

1018

Estamos lhe prestando 7 grandes serviços oferecendo-lhe apolices de seguros contra

INCENDIO
ACIDENTES DO TRABALHO
ACIDENTES PESSOAIS
AUTOMOVEIS
RESPONSDE CIVIL
FIDELIDADE
TRANSPORTES

SATMA

AS INICIAIS QUE IMPOEM CONFIANCA NAS APÓLICES DA SUL AMÉRICA TERRESTRES MARÍTIMOS E ACIDENTES

Casa Matriz: Rua Buenos Aires 29/37 - Rio
Sucursais e Agencias em todo o paiz.

4018

PREFEITURA DO DISTRITO FEDERAL

O PREFEITO REVALIDOU UM CREDITO PARA PAGAMENTO DE SENTENÇA

Devidamente autorizado pelo presidente da Republica, o prefeito baixou o decreto 7556, de ontem, revalidando para o corrente exercicio, o credito especial de Cr$ 11.366,00, aberto para atender no pagamento da sentença a que foi condenada a Fazenda Publica do Distrito Federal, na ação que lhe moveu Angelina da Costa Pestana e seus filhos menores.

SERA' COMEMORADA A DATA NACIONAL DA ARGENTINA

Por determinação do prefeito, a Escola Argentina comemorará no proximo dia 9 do corrente, a data nacional daquele país.

Essa solenidade que se realizará ás 10,30 horas, terá a presença do prefeito, do sr. Adrian Escobar, embaixador da Argentina junto ao nosso governo e varias autoridades do ensino desta capital.

O SECRETARIO DE EDUCAÇÃO VISITOU UM ESTABELECIMENTO

Em companhia do chefe do Serviço de Aparelhamentos, do Departamento de Predios e Aparelhamentos Escolares, o secretario geral de Educação, coronel Jonas Correia, visitou, ontem, as oficinas daquele Departamento, onde teve oportunidade de examinar os detalhes de seu funcionamento, tendo manifestado a melhor impressão e mandando fazer referencias elogiosas a todo o pessoal e principalmente aos mestres das oficinas Carlos Gonçalves Pereira e Olavo José de Barros

NO GABINETE

Em seu gabinete o prefeito recebeu, ontem, os srs. coronel Jonas Correia, Edison Passos, Ivan de Oliveira Lima, Francis Himo, Oscar Clark, Solano Carneiro da Cunha, Francisco Marcondes, David Serrador e Olavo Bilac Pinto.

SECRETARIA DO PREFEITO

Despachos do dr. Henrique Dodsworth, secretario geral:

João Rodrigues da Mota Teixeira — Faça-se o expediente nos termos do parecer do secretario geral de Administração.

Ministerio da Fazenda — A' Secretaria de Finanças.

Oficio 3414 do Banco do Brasil S. A. — João Cesario de Andrade — A' Secretaria de Finanças.

Osvaldo José da Silva — A' Secretaria Geral de Administração para informar.

Oficio T 2285 da Cia. Telefonica Brasileira — A' Secretaria de Viação para informar.

DESPACHOS DO SECRETARIO DO PREFEITO

Sebastião Ferreira de Assunção — Nelson da Silva Calixto — Ernani da Rosa Franco — Mizael José da Silva e Manuel Francisco de França — Deferido, de acordo com as informações.

SECRETARIA GERAL DE EDUCAÇÃO E CULTURA

Ato do coronel Jonas Correia, secretario geral:

Foi transferido Antonia de Amarante, do Departamento de Educação Primaria para o Centro de Pesquisas Educacionais.

DESPACHOS

Instituto Edison — Defiro.

DEPARTAMENTO DE EDUCAÇÃO PRIMARIA

Ato do diretor:

Foi elogiada a professora Maria da Gloria Faustino Garcia, pelo zelo, cooperação e presteza demonstrados no desempenho das funcões de sub-diretora do Colegio 18-13.

EXIGENCIA

Maria Helena de Lacerda — Compareça para esclarecimentos.

DEPARTAMENTO DE EDUCAÇÃO NACIONALISTA

Ato do diretor:

Foi transferido o instrutor de disciplina interino, Lidia Ferreira, do C. C. Benjamin Constant, para o C. C. André Rebouças.

SECRETARIA GERAL DE FINANÇAS

Ato do dr. Mario Melo, secretario geral:

Foi designado João de Lima Castro, para ter exercicio no Departamento da Renda de Licença.

DESPACHOS

Godofredo Coelho Furtado — Restitua-se em termos, e de acordo com o parecer do diretor do D. R. D., a importancia de ...... Cr$ 1.692,40 cobrando-se a taxa de 3% prevista no decreto 6972.

Carlos Guilherme Alberto Jorge Louis Pricke — Restitua-se, em termos, e de acordo com a informação do diretor do D. R. D. a importancia de Cr$ 745,00, cobrando-se a taxa de 3% prevista no decreto 6972.

Ivete Mallet Saldanha — Restitua-se, em termos, e de acordo com a informação desta data.

Maria Madalena Pimentel Magalhães e Silvio Colares Moreira — Sim, sem prejuizo para o serviço.

DEPARTAMENTO DO TESOURO

Despachos do diretor:

Banco Financial Novo Mundo S. A. — Aceite-se em termos.

Aristides de Macedo Filho e Armando Candido Beganha — Complete o selo.

PAGAMENTOS DE HOJE, NA CAIXA REGULADORA DE EMPRESTIMOS

Será feito hoje o pagamento das seguintes propostas:

— 57536 — 57537 — 57538 —
— 57539 — 57540 — 57542 —
— 57543 — 57544 — 57545 —
— 57546 — 57547 — 57549 —
— 57551 — 57552 — 57553 —
— 57554 — 57555 — 57556 —
— 57557 — 57558 — 57559 —
— 57561 — 57562 — 57563 —
— 57564 — 57565 — 57566.
— 56971 — 57067 — 57189 —

ATRASADAS

— 57283 — 57318 — 57336 —
— 57446 — 57499 — 57517 —
— 57535.

Sessões cinematograficas da A. B. I.

Realiza-se hoje, quarta-feira, ás 17,30 horas, no Auditorio da Casa do Jornalista, uma exibição cinematografica promovida pela Associação Brasileira de Imprensa e dedicada aos seus associados e suas familias. A secretaria da A. B. I. está distribuindo convites para os socios.

Dr. Emygdio Francisco Simões

Medico da Assistencia Medico Cirurgica dos Empregados Municipais

CLINICA GERAL — VIAS URINARIAS

Consultorio. : Rua General Caldwel, 310

Das 17 ás 19 horas

Telefone: — 22-0222

Inspetoria do Tráfego

ESTACIONAR EM LOCAL NÃO PERMITIDO — P. 19276 — C. 14020.

DESOBEDIENCIA AO SINAL — 15238 — 29435 — 36994 — C. 3470.

CONTRA MÃO DE DIREÇÃO — 34870 — C. 4693.

FALTA DE ATENÇÃO E CAUTELA — 13601 — 34842 — C. 9379 — 14013 — Onibus 118 — 440.

VASAR OLEO — 10982 — 12251.

FALTA DE TRANSFERENCIA DE LOCAL — C. 10919 — Tric. 14.

I. A. P. E. T. E. C.: 13593 — C. 8753 — 12855 — 13110 — Carrocinha 4703 — Tric. 441.

NÃO APRESENTAR LICENÇA — C. 10418.

FALTA DE FREIO — 11880 — Onibus 709 — 830 — 851.

FALTA OU DEFICIENCIA DE SETS — C. 10445 — 11551.

NÃO APRESENTAR CARTEIRA — C. 1472 — Bic. 10119 — 10120 — 10943 — Carrocinha 4636 — R. J. 2610 de passeio.

DIVERSAS INFRAÇÕES — 3179 — 3558 — 11655 — 13234 — 14527 — 16758 — 22842 — C. 938 — 967 — 6198 — 7496 — 7594 — 7709 — 9385.

CHAMADA PARA 7 DO CORRENTE, A'S 7,45 HORAS — (Turma "A").

Apolinario Machado de Almeida, Wilson Morais de Moura, Heitor da Costa, Marinho Vidal Ribeiro, José de Oliveira, Antonio Ribeiro do Amaral, José Batista dos Santos, Paulo Rangel, Jorge David, Abel Francisco Camara.

PROVA PRATICA — João Barbosa.

RESULTADO DOS EXAMES EFETUADOS NO DIA 6 DO CORRENTE — Ap. Francisco Silva, Ubirajara Miranda, Antonio Lorenzo, Alcebiades Leite Alves, Alvino Viana, Francisco Xavier de Amorim, Lino de Abreu, José Maria Fernandes Guimarães, Domingos Labanca, Francisco de Matos Arraes.

Diario Recreativo

RECREIO DAS FLORES

Em beneficio dum seu antigo associado, fará a diretoria do "Recreio das Flores", realizar no proximo sabado, com grandes atrativos, belissimo festival, cujo programa está confiado á pericia dos seus mais destacados elementos. Dada a finalidade do festejo, facil se torna prever o sucesso que ele alcançará.

ELITE CLUBE

Amanhã abrir-se-á o salão da rua Frei Caneca, 2; para ser levada a efeito mais uma reunião dansante que, quais as anteriores, terá o concurso do harmonioso "Elite Jazz".

Inédito!
"PARA SEMPRE E UM DIA"
78 ARTISTAS FAMOSOS!
7 BRILHANTES DIRETORES!
21 AUTORES DE RENOME!
HOJE no
PLAZA-ASTORIA
OLINDA-RITZ
Imp. até 10 anos
nas. A cidade e a Serra Cinedia J. V. 4 n. 15 — Cine J. Brasil I. 1.3 n.7 [illegible] igrejas Francisc de Mi-

4439

No Rio conhecida pianista argentina

Acha-se ha varios dias nesta capital, onde realizará alguns concertos, a eximia pianista e excelente clavicinista argentina Florencia Guillermina Raitzin, que vem atuando com grande exito na Associação Wagneriana de Buenos Aires. Florencia Raitzin, uma das mais jovens artistas portenhas, assombrou a todos quando, aos seis anos de idade, realizou seu primeiro concerto, fazendo recordar a precocidade de Mozart.

S. PAULO E FLUMINENSE, HOJE A' NOITE, NAS LARANJEIRAS

Fla x Flu e Botafogo x São Cristovão as Atrações Maximas de Domingo

Completando a Rodada Jogarão América x Canto do Rio, Vasco x Bangú e Bonsucesso x Madureira

Fluminense x Flamengo, Botafogo x São Cristovão, America x Canto do Rio, Vasco x Bangú e Bonssucesso x Madureira são os jogos que formam o cartaz do campeonato carioca de Futebol para domingo.

Sem duvida, o cotejo numero um será o tradicional Fla-Flu, choque que mais uma vez despertará a atenção e o entusiasmo dos aficionados do soccer, em vista das circunstancias que cercam este embate. Dois clubes credenciados para conquistarem o almejado titulo de campeão, Fluminense e Flamengo aguardam este compromisso na expectativa de todos os esforços empenharem no sentido de vencer, já que a vitoria muito significará no computo final de pontos.

Assim, enquanto os tricolores envidarão o maximo para garantir a sua privilegiada posição de ponteiros, os rubro-negros tudo farão para ganhar os necessarios dois pontinhos afim de não se afastarem ainda mais da 1ª colocação. Este jogo será levado a efeito no Estadio das Laranjeiras.

— Atravessando atualmente um mau periodo, o Botafogo tentará domingo iniciar uma fase de rehabilitação, quando enfrentará o S. Cristovão — lider invicto do certame. A direção alvi-negra todas as providencias está tomando no sentido de que a equipe comandada por Zarci apresente-se em condições de desenvolver boa performance, tendo para isto organizado um vasto programa de treinamento, bem como contratado o crack nortista Limoeirinho, um player que se apresenta com credenciais para tornar mais positivo, mais eficiente e sobretudo mais produtivo o ataque comandado por Heleno. Por sua vez, o S. Cristovão está se preparando ativamente para passar por este dificil obstaculo imposto pela tabela e assegurar a sua posição. Jogarão alvi-negros e alvos na cancha da rua General Severiano.

— Completando a rodada, defrontar-se-ão America x Canto do Rio no gramado da rua Campos Sales; Vasco x Bangú em São Januario e Bonsucesso x Madureira na cancha da Av. Teixeira de Castro.

BASKETBALL

Adiados Para Hoje os Jogos Grajaú x Vasco, America x Flamengo, S. Cristovão x Botafogo e Aliados x Bonsucesso

Demitiu-se Irrevogavelmente o Diretor de Oficiais da F. M. B.

Deixaram de ser efeituados ontem devido ao mau tempo, os jogos marcados pela tabela do Campeonato Carioca de Basketball. Assim, caso não persistam as chuvas os matchs Grajaú x Vasco, America x Flamengo, São Cristovão x Botafogo e Aliados x Bonsucesso serão efetuados hoje á noite. Na hipotese de perdurar o mau tempo os matchs acima serão adiados "sine-die".

São os seguintes os detalhes da rodada que se deverá cumprir hoje:

GRAJAU' T. C. x C. R. VASCO DA GAMA

Rink da Avenida Engenheiro Richard

A's 20,30 e 21,30 horas.

Haroldo Oest — Arbitro do 2º e fiscal do 1º jogo.

Altamiro Gonçalves — Arbitro do 1º e fiscal do 2º jogo.

Benjamin Batista Vieira — Cronometrista.

Ismael Ribeiro Machado — Apontador.

Vitorino Carneiro — Delegado.

S. CRISTOVAO DE FUTEBOL E REGATAS x BOTAFOGO DE F. E REGATAS

Rink da rua Figueira de Melo

A's 21 horas.

M. Luiz Merguihão — Arbitro.

Heitor G. Pereira — Fiscal.

Elcio de Almeida Santos — Cronometrista.

Helio da Veiga Martins — Apontador.

Abel de Figueiredo — Delegado.

CLUBE DOS ALIADOS x BONSUCESSO F. C.

Quadra da rua Ferreira Borges Campo Grande

A's 21 horas.

J. Alvaro Cerqueira Lima — Arbitro.

Fenelon Vasconcelos — Fiscal.

Enio Pizzari — Cronometrista.

José Gulo Filho — Apontador.

Augusto Prates Enes — Delegado.

AMERICA F. C. x C. R. FLAMENGO

Quadra da rua Campos Sales (Lance Livre Tijuca T. C.)

A's 20,30 e 21,30 horas.

Mario de Oliveira — Arbitro do 2º e fiscal do 1º jogo.

George Gerard — Arbitro do 1º e fiscal do 2º jogo.

Julio Meireles — Cronometrista.

Artur Peres — Apontador.

Juvenal M. Costa — Delegado.

DEMITIU-SE O DIRETOR DE OFICIAIS DA F. M. B.

Vem de solicitar demissão em carater irrevogavel do cargo de diretor de oficiais da Federação Metropolitana de Basketball, o dr. Mario Pereira.

Perde, assim, o basketball metropolitano a colaboração valiosa de um abnegado batalhador das causas cestobolisticas.

A F. M. B. em nota oficial atribuiu as funções de diretor de oficiais ao diretor técnico, Alberto Silva, até que seja nomeado o substituto do diretor demissionario.

A RODADA DE DEPOIS DE AMANHA

Será cumprida na proxima sexta-feira mais uma etapa do Campeonato Carioca de Basketball. Fazem parte da rodada quatro jogos fracos, dado a defrontarem-se equipes de forças desiguais. Assim é que o Vasco lider-invicto do certame receberá em sua propria quadra a representação do Atletico. Alem de contar com um conjunto mais categorizado, os cruzmaltinos preliarão em seus proprios dominios, motivo porque, antecipadamente podem contar com uma vitoria certa.

Ha acentuar, contudo, que a turma de Vila Isabel, dirigida tecnicamente por Kim, ostenta atualmente excelente forma de preparo, podendo deste modo obrigar os comandados de Adilio, dispender bastantes esforços para assegurar a vitoria.

Nos outros embates estarão reunidos Carioca x America, Olimpico x São Cristovão e Bonsucesso x Sampaio. Rubros, alvos e sampaienses, são considerados francos favoritos.

FLUMINENSE x SÃO PAULO F. C.

Jogarão, depois de amanhã, amistosamente, no ginasio das Laranjeiras as representações cestobolisticas do Fluminense e São Paulo F. C. Este jogo faz parte da Olimpiada Tricolor, reinando intensa expectativa em torno da atuação dos dois quadros. Quer os tricolores como os bandeirantes têm em sua defesa destacados valores do basketball nacional, dai acreditar-se que será dado a assistir a um empolgante confronto de bola ao cesto.

INICIA-SE AMANHÃ O TORNEIO DE ASPIRANTES

Será inaugurado amanhã o Torneio de Aspirantes com a realização de 3 jogos.

Tijuca e Riachuelo, em Conde de Bonfim, deverão realizar o melhor embate da noite.

Realmente, os dois conjuntos são integrados por promissores elementos do nosso basket, os quais dentro de pouco tempo deverão integrar as turmas principais dos simpaticos gremios da zona norte.

Grajau' e Fluminense, na quadra da Avenida Engenheiro Richard, tambem estão credenciados a realizar uma luta interessante, em que a vitoria deverá ser disputada palmo a palmo.

Completando a rodada, Botafogo e Mackenzie lutarão no Leme, sendo os alvi-negros apontados como favoritos.

DEFRONTAR-SE-ÃO SABADO OS "FIVES" DO TIJUCA E ESCOLA MILITAR

Jogarão, sabado amistosamente, no estadio da rua Conde de Bonfim, as representações cestobolisticas do Tijuca T. C. e Escola Militar. Reina em torno deste embate desusado interesse.

A IMPRENSA ESPORTIVA NA FESTA DE ANIVERSARIO DO PRAIA DAS FLECHAS

Dentro do programa de atividades comemorativas da passagem de mais um aniversario de fundação do Praia das Flexas, de Niteroi consta um cotejo amistoso de basketball entre uma equipe constituida de cronistas esportivos e dirigentes do simpatico gremio aniversariante. Tal confronto, que já está se tornando tradicional promete revestir-se do maximo brilhantismo, estando a direção do clube niteroiense envidando todos os esforços para que a festa ofereça o êxito desejado.

Enquanto o Departamento de Arbitros da F. M. F. Barrou Palmeira

A Federação Paulista Faz Honroso Convite ao Grande Arbitro da Confederação Brasileira de Desportos — Que Dirá o Sr. Vargas Neto á Isso?

Enquanto a F. M. F. vai demorando o mais que lhe é possivel fazer — numa revelação flagrante de desconsideração absurda ao grande arbitro Palmeira — os clubes da cidade cercam o competente arbitro da C.B.D. de todo o carinho e prestigio e dão-lhe o maior apoio moral que já se viu oferecer a um profissional do apito entre nós.

MAS VINHAIS NÃO QUER HOMENS INDEPENDENTES NO QUADRO DE ARBITROS

Acontece porem que o chefe do Departamento de Arbitros não foi nem vai com a cara de Palmeira. Acha que o grande arbitro nordestino não merece a consideração que todos lhe oferecem e resolveu desfeitiar o homem, barrando-lhe a entrada no quadro da F. M. F.

Mas isso não é tudo. Vinhais tem um motivo maior ainda para assim proceder contra a pessoa de Palmeira: Vinhais não quer admitir a hipotese de que um homem independente como Palmeira possa dirigir jogos da entidade carioca.

Para o veterano Vinhais, que já não é mais amador e sim profissional com ordenado de mil e quinhentos cruzeiros por mês, é preferivel se ter um homem que precise dos "caramingüás" dos cofres da Federação, do que se ter um homem rico como o Palmeira, que apita mais por esporte do que por outra coisa qualquer.

"E' UMA HONRA TE-LO EM NOSSO QUADRO DE ARBITROS!"

Conforme deve ser do conhecimento publico, Palmeira foi convidado pelo sr. Ciro Aranha para ir com a delegação do Vasco a Terezopolis, domingo ultimo. E depois do exito de sua missão, já aqui no Rio, foi o querido desportista pernambucano agradecer ao presidente vascaino aquela gentileza.

Recebido imediatamente pelo sr. Ciro Aranha, foi Palmeira apresentado ao secretario da Federação Paulista de Futebol, que se achava no momento na sede do Vasco e que convidou imediatamente o consagrado "referee" para ingressar no quadro de arbitros da entidade bandeirante.

Como Palmeira se escusasse e agradecesse o convite honroso, o paredro bandeirante disse:

— Aceite. Aceite porque é uma honra para nós ter em nosso quadro de juizes um "referee" tão capaz e competente como o senhor".

Como se vê, somente Vinhais é que acha deshonroso aos arbitros de segunda categoria a inclusão de Palmeira no quadro principal de juizes da F.M.F.

O que dirá o presidente Vargas Neto a isso?...

Defrontar-se-ão Hoje Amistosamente as Equipes do Fluminense e São Paulo F. C.

Reina Grande Interesse em Torno do Embate de Logo Mais Entre Tricolores Cariocas e Paulistas — Como Formarão as Duas Equipes

Hoje, á noite, sob a luz dos refletores, do estadio das Laranjeiras, jogarão amistosamente as representações profissionalistas do Fluminense e São Paulo F. C.

Este embate faz parte da olimpiada tricolor, reinando em torno desta luta, desusado interesse, interesse que se justifica, totalmente, em face de defrontarem-se duas equipes fortes, bem preparadas e capacitadas para garantirem o exito tecnico do cotejo.

Dotados da mesma força e contando com o concurso de destacados elementos do futebol nacional, tricolores cariocas e paulistas poderão proporcionar um espetaculo interessante, aguardando-se a realização de um choque equilibrado, e, sobretudo, bastante movimentado.

EM AÇÃO LEONIDAS E ANITO

A turma sampaulina apresentar-se-á completa.

Assim, os aficionados do futebol terão oportunidade de rever os cracks Leonidas e Anito, já que ambos estão escalados para formarem no centro da ofensiva bandeirante.

Leonidas deverá atuar no primeiro tempo e Anito o substituirá no periodo final.

AS DUAS EQUIPES

Afora qualquer alteração que possa surgir, á ultima hora, as duas turmas deverão formar assim constituidas:

FLUMINENSE — Batatais — Bilulu' e Renganeschi — Bioró — Spinelli e Afonsinho — P. Amorim — Russo — Maracai — P. Nunes e Careca.

S. PAULO — King — Piolin e Florindo — Jango — Zarzur e Noronha — Luizinho — Sastre — Leonidas (depois Anito) — Remo e Pardal.

Dr. Americo Caparica

Clinica Medico-Cirurgica

Consult. R. Visconde do Rio Branco, 31 — Tel. 42-2056

Diariamente das 16 ás 19 hs.

Res. Rua Paulo de Frontin 103-2.º — Tel. 22-7804

1.001

TENIS

CAMPEONATO DE SENHORAS

Para amanhã, está marcado mais um jogo do Campeonato Feminino da 2ª classe de Senhoras. Jogarão Tijuca x Botafogo nas quadras da rua Conde de Bonfim.

Associação Brasileira de Educação Fisica

A Associação Brasileira de Educação Fisica realizará no proximo dia 8 na Casa do Jornalista, assembléia geral para eleição do presidente e conselhos geral e fiscal para o exercicio de 1943-44.

Uma Data do Desporto Fluminense

Grandiosas Festas Assinalarão a Passagem do 25.º Aniversario de Fundação do Belford Roxo — Distinguida a Imprensa — Outras Notas

Em comemoração á passagem do 25º aniversario de sua fundação, o Esporte Clube Belford Roxo, está organizando grandioso programa de festas, que se realizarão durante quinze dias, encerrando-se precisamente no dia 25 do corrente, data maxima do clube da Rio d'Ouro.

Iniciando aqueles festejos, o Departamento Social, que tem á sua frente a figura simpatica de Alvaro Militão Cortes, secundado por Mario Ricce, Djalma Silva e Ozorio Viana, com a valiosa cooperação do Departamento Feminino, fará realizar, no proximo dia 11, apos o jogo que será disputado com o Universal, em prosseguimento ao campeonato da Liga Iguassuana de Futebol, grandiosa soirée, dedicada aos seus valorosos co-irmãos de lutas e glorias e no cenario do esporte iguassuano.

Pela decoração a que se está procedendo no salão de festas, e, dado o carinho da organização, é de se esperar que a abertura dos festejos do clube alvi-anil alcance sucesso invulgar.

A PARTE ESPORTIVA

Se a parte social propriamente dita muito promete, a esportiva por sua vez promete tambem ser interessante e está assim organizada:

DIA 8 — Grandioso festival esportivo com o concurso de conhecidos clubes independentes e outros filiados á L. I. D.

Finda a parte esportiva, seguir-se-á animado programa de "Calouros", com valiosos premios aos vencedores, oferecidos pelo comercio local.

DIA 25 — A's 8 horas da manhã — Alvorada procedendo-se em seguida ao hasteamento do Pavilhão Nacional, quando se fará uma salva de tiros. A's 10 horas — Inicio da Corrida Rustica cujo itinerario será Belford Roxo - Nova Iguassu' - Belford Roxo, num percurso aproximadamente de 10 quilometros.

Nesta prova tomarão parte amadores atletas de todos os clubes filiados á Liga Iguassuana de Desportos, que, num gesto cativante de solidariedade, para com o clube aniversariante, resolveram, prestigiando-o, inscrever suas equipes. Esta prova será dedicada ás autoridades de Nova Iguassu'.

A's 12 horas — corridas (moças rapazes) como ovo na colher, enfiar agulhas, em saco, encerrando-se com uma prova (feminina) de ciclismo que constará de 20 voltas em torno do campo.

A's 14 horas — Inauguração oficial dos melhoramentos levados a efeito na praça de esportes, usando da palavra, naquela ocasião, o presidente Santos Neto, que encarecerá aquela solenidade.

A's 14,20 horas—Terá inicio a pugna preliminar de futebol, seguindo-se a prova de honra que será entre o clube local e a equipe do "Fabrica Nacional de Motores" F. C.

Encerrando as festividades, terá lugar grandioso baile animado pelo jazz composto de elementos da Policia Militar do Distrito Federal.

EM HOMENAGEM A' IMPRENSA .. ..

Num atestado eloquente do quanto o Belford-Roxo reconhece o grandioso e desinteressado apoio que lhe é prestado pela imprensa, seus dirigentes, num gesto elegantissimo, resolveram dedicar todo o seu grandioso programa de festas de aniversario á imprensa em geral, dispensando-se por isso mesmo, qualquer especie de convite, sendo considerado convidado de honra todo e qualquer representante dos nossos jornais.

DIARIO CARIOCA, antecipadamente, agradece, augurando ao Belford Roxo, completo exito no seu programa.

Papagaio F. C. x Ubaldino F. C.

Pelo score de 4 x 3, o Papagaio derrotou o Ubaldino em "match-revanche", realizado domingo ultimo. A equipe do Papagaio, que tão bem se conduziu, estava assim constituida:

Alberto — Gervasio — Rafael — Milton — Gastão e C. Alberto — Helio — Julio — Noaltir — Antoninho e Mario.

Fizeram os goals do Papagaio — Antoninho — Mario — Noaltir e Helio.

NATAÇÃO

Reune-se o Conselho Supremo da Federação Metropolitana de Natação

A presidencia da Federação Metropolitana de Natação convoca para o proximo dia 9 o Conselho Supremo da entidade, para se reunir afim de tratar da seguinte ordem do dia:

a) — Leitura das credenciais dos novos representantes dos membros do Conselho Supremo;

b) — instalação do Conselho para o exercicio de 1943-44;

c) — discussão e aprovação da ata da sessão anterior;

d) — eleição e posse do presidente e secretario do Conselho Supremo;

e) — eleição e posse de dois membros do Conselho de Julgamentos, de conformidade com o art. 12 dos Estatutos;

f) — tomar conhecimento das alterações feitas nos Estatutos, por exigencia do Conselho Nacional de Desportos;

g) — interesses gerais.

Limoeirinho Chegou Ontem, Disposto a Provar Que Merece a Confiança da Torcida Alvi-Negra

TREINARA' HOJE O GRANDE MEIA — UMA PALESTRA AGRADAVEL COM O CRACK NORDESTINO EM NOSSA REDAÇÃO

Conforme estava anunciado, chegou ontem á tarde, em avião da carreira da Cruzeiro do Sul, o grande meia direita pernambucano Limoeirinho, que veio contratado pelo Botafogo F. R.

Marcado que estava para as 16,40 horas e somente ás 17,50 aterrissou o avião no aeroporto Santos Dumont. E' que o mau tempo impediu que o aparelho encontrasse o rumo do aeroporto e por esse motivo ficou voando durante quase quarenta minutos até quando escureceu um pouco e lhe foi dado o rumo, então com luz artificial.

DISPOSTO E PREPARADO PARA ENTRAR EM JOGO

Limoeirinho não impressiona á primeira vista. Não tem mesmo o "tipo talhado" do jogador de futebol. No entanto, quando em palestra, pela sua maneira franca, modesta e simples, vê-se logo que se está diante de um bom jogador.

No aeroporto estavam varias pessoas amigas e diretores do Botafogo á sua espera. Logo que manteve contacto com a imprensa, o grande meia se revelou cavalheiro.

Perguntamos-lhe:

— Não lhe mimoscaram, na despedida?...

— Não. Todos bons camaradas e não me procuraram atingir. Alem do mais tive cuidado. Sabia que se me machucasse não me poderia apresentar em condições ao Botafogo. Por isso aqui estou são, pronto e disposto para entrar em ação.

LIMOEIRINHO EM NOSSA REDAÇÃO

Pedimos a Limoeirinho para nos acompanhar até a nossa redação. O crack pernambucano veio á redação do DIARIO CARIOCA, onde palestrou longamente com a reportagem esportiva.

SEI QUE VOU ENCONTRAR "ASES", POR ISSO MUITO TEREI QUE TRABALHAR...

Limoeirinho na conversa que manteve com a reportagem disse:

— Sei que vim para um clube onde ha um grande numero de cracks. Não tenho pretensões em barrar quem quer que seja. No entanto, se o clube verificar que posso servi-lo, estejam certos os botafoguenses que eu darei tudo o que sei para merecer a confiança dos adeptos do meu novo clube.

Já era tarde. E depois de batida uma chapa despedimo-nos do grande meia.

TREINARA' HOJE

Limoeirinho será experimentado hoje, por Fortunato, no treino que o renomado técnico vai dar logo mais em General Severiano. Limoeirinho ocupará a meia direita, fazendo ala com Afonsinho.

Serão Homenageados Amanhã os Membros do Conselho Nacional de Desportos

Nos salões do Automovel Club do Brasil terá lugar amanhã, ás 13 horas, o almoço de confraternização desportiva que as Confederações, Federações, Conselhos Regionais, Delegados das entidades estaduais e clubes desta capital oferecerão aos membros do Conselho Nacional de Desportos.

Ao agape, que terá a presidencia do sr. Gustavo Capanema, titular da Educação e Saude, contará com a presença de varias autoridades desportivas e estaduais.

Ao "dessert", saudará os membros do orgão supremo dos desportos nacionais o sr. Rivadavia Correia Meyer, presidente da Confederação Brasileira de Desportos. O inicio do almoço está marcado para as 13 horas e as pessoas que ainda desejarem participar dessa brilhante festa poderão procurar as listas de adesões que se encontram na Confederação Brasileira de Desportos, Federação Metropolitana de Futebol, com a funcionaria D. Julia Pinheiro, Confederação Brasileira de Basketball e na Sociedade Sul-riograndense.

O Vasco Venceu Tambem Em Teresópolis

2x0 O CARTAZ DO TEAM CAMPEÃO DOS RESERVAS DE 42

O quadro de aspirantes do Clube de Regatas Vasco da Gama, campeão do ano passado, excursionou domingo a Terezopolis, a convite do Varzea F. C., afim de tomar parte nos festejos comemorativos do aniversario daquela cidade, promovidos pelo prefeito.

A delegação vascaina partiu de Barão de Mauá ás 6,45 horas, chegando á cidade serrana ás 11,30, onde estava preparada festiva recepção aos visitantes. O sr. José Luiz de Souza, chefe da delegação, que já se encontrava em Terezopolis, achava-se na estação acompanhado de diretores do Varzea e outros esportistas, inclusive o sr. Malhares.

Após o almoço servido no Hotel Casino Varzea, efetuou-se o encontro de futebol. Arbitrou o prelio o juiz Palmeira, que se revelou, magnifico recebendo calorosas manifestações dos dirigentes do clube local e outras pessoas de responsabilidade. Isso é tanto mais significativo em face de muito raramente os arbitros de fora agradarem quando ali vão para dirigir partidas.

O jogo foi disputado com muito ardor e disciplina, terminando com o resultado de 2x0 para o Vasco da Gama.

Os quadros se alinharam obedecendo a seguinte disposição:

VARZEA: Reinaldo — Peixoto e Paulinho — Manuel, Nilo e Garcia — Delson, Miguel, João, Virgilio e Lucio.

VASCO: Neuber — Haroldo e Silvio — Otacilio, Rodrigo e Nilton — Cordeiro, Francisco, Mario, Paulo e Orlando.

Orlando e Paulo marcaram os pontos do Vasco.

No intervalo realizou-se uma interessante parada da qual participaram todos os clubes da localidade e outras instituições, precedidos de uma banda de musica. A multidão presente ovacionou demoradamente o desfile.

A delegação vascaina regressou pelo comboio das 17 horas, encantada com a recepção fidalga que recebeu dos esportistas de Terezopolis. José Luiz de Souza, Roger Malhares e Joaquim Gonçalves, estiveram em constante contacto com os visitantes cumulando-os de gentileza e atenção.

Haroldo, Nilton, Otacilio, Francisco e Paulo, foram as grandes figuras do team vascaino, brindando a assistencia com jogadas espetaculares.

Nilton, o ex-half do Siderurgica, é um elemento que merece as atenções da direção tecnica do Vasco.

Farmacias de Plantão, Para Amanhã, 5.ª Feira

FARMACIAS DE PLANTAO PARA AMANHA, QUINTA-FEIRA

Largo da Carioca 10/12 — Av. Marechal Floriano 115 — Visc. Rio Branco 31 — Maris e Barros 455 — Catumbi 121 — Av. Salvador de Sá 179 — Campos da Paz 206 — Haddock Lobo 153 — Av. Paulo de Frontin 516-g — Catete 352 e 37 — Laranjeiras 384 — Lapa 35 — Ipiranga 65 — Av. Ataulfo de Paiva 298-a — Jardim Botanico 588-a — Praia de Botafogo 490 — Vol. Patria 351 e 152 — Humaitá 63-a — Arnaldo Quintela 40 — Princesa Isabel 46 — Siqueira Campos 83 — Av. Copacabana 921 e 592 — Visc. Pirajá 146 e 538 — S. Cristovão 1021 — Bela 43 — S. Luiz Gonzaga 51 — Figueira de Melo 335 — General Gurjão 154 — Conde Bonfim 436 e 832 — S. Francisco Xavier 268 — Av. 28 de Setembro 285 — Praça Barão Drumond 29 — Barão Mesquita 456-a, 700, 1226 e 875 — São Francisco Xavier 420 — Arquias Cordeiro 310 — Dias da Cruz 476 — Aquidaban 150 — Assis Carneiro 65-a — Alvaro Miranda 38 — Bernardino de Campos 128 — José dos Reis 456 — Av. João Ribeiro 198 — Arquias Cordeiro 628-a — Cachambi 357 — Engenho de Dentro 364-a — Barão Bom Retiro 156-a — Av. João Ribeiro 263 — Ana Neri 1008 — Av. Automovel Club 4025 — João Vicente 55 — Est. Mons. Felix 504 — Divisoria 92 — Clarimundo de Melo 728-a — Nerval Gouveia 443 — Coronel Rangel 450-a — Americo da Rocha 418 — Padre Nobrega 400 — Maria Passos 114 — Av. Suburbana 10442 — Est. Vicente de Carvalho 29 — Est. Barro Vermelho 527 — Paraobi 14 — Sirici 62-b — Elias da Silva 417 — João Vicente 667 — Estr. Otaviano 286 — Praça das Nações 74 — Av. Democraticos 521-a — Costa Mendes 200 — Vinte Três de Agosto 36 — Uranos 1329 — Angelica Mota 23 — Nicaragua 100 — Av. Antenor Navarro 45 — Bulhões Marcial 49 — Av. Geremario Dantas 1469 — Candido Benicio 4152 — Estrada da Taquara 372-b — Est. Rio do Pau 36 — Est. Sta. Cruz 296 — Albino de Paiva 195 — Coronel Agostinho 45 — Felipe Cardoso 27 e Lopes de Moura 69.

NÚMERO AVULSO
40 Centavos

Diario Carioca

EDIÇÃO DE HOJE
10 Páginas

ANO XVI — RIO DE JANEIRO — QUARTA-FEIRA, 7 DE JULHO DE 1943 — N. 4.618

VITORIA AMERICANA NA BATALHA DE KULA

A Força Naval Japonesa Sofre Consideraveis Danos

Ampliado o Dominio dos Aliados a Noroeste de Nova Georgia

WASHINGTON, 6 (Por Sandor Klein, da "U. P.)") — A batalha do golfo de Kula, entre navios de guerra norte-americanos e japoneses, terminou com a vitoria das forças dos Estados Unidos, segundo se depreende do comunicado de hoje.

O comunicado do Departamento da Marinha disse que os navios de guerra dos Estados Unidos infligiram consideraveis danos á força naval japonesa, sofrendo por sua vez "alguns danos".

A dispersão dos niponicos aguas afora do extremo noroeste de Nova Georgia amplia o dominio dos aliados e os faz donos de tres acessos a ilha: o setentrional, o meridional e o ocidental.

Um portavoz da Armada disse caber esperar que na parte central das ilhas de Salomão se verifiquem ações como a que caracterizaram a batalha de Guadalcanal, de 1942.

Os comentadores opinam que essas manifestações corroboram a sensação de vitoria norte-americana que emana do comunicado, já que indica que os japoneses sairam do encontro somente com os navios suficientes para empreender, no momento, ocasionais operações de fustigamento.

(E' ainda a "United Press) que revela que a emissora de Toquio anunciou que os ataques aereos e navais dos japoneses contra a ilha de Rendova foram feitos de forma intensa; mas não fez qualquer referencia á batalha naval do golfo de Kula, anunciada, ontem, á noite, pelo Departamento da Marinha dos Estados Unidos.

Em um sumario das operações em torno de Rendova, desde o primeiro desembarque aliado na ilha, em 30 de junho, até o dia 4 do corrente, o locutor niponico afirmou que tinha sido afundado um total de oito navios de guerra aliados; que outros tantos transportes tiveram igual sorte, e que quatro ficaram gravemente avariados.

"Os aviões japoneses — acrescentou—derrubaram 118 aviões aliados durante o mesmo periodo." E ao que parece coube tambem á aviação niponica o credito principal pela escala elevada dos pretendidos afundamentos dos navios de guerra aliados. Essas perdas, segundo se disse, incluiam um cruzador, cinco "destroyers" e um torpedeiro afundados. Deu o locutor as outras unidades como seriamente avariadas.

O tom geral da transmissão, segundo fazem notar os comentadores desta cidade, é o mesmo que empregaram os japoneses durante a luta na ilha de Attu, no Pacifico norte, quando os propagandistas de Toquio declararam que as perdas sofridas pelas tropas norte-americanas não guardavam relação, por muito elevadas, com os territorios tomados.

O locutor qualificou os triunfos aliados em Rendova, de "exitos locais").

OFENSIVA POR TRES LADOS

Os exitos dos aliados em sua ofensiva em torno da ilha, por tres de seus lados, aplainou o caminho para o desembarque no setor setentrional da mesma, perto da importante base japonesa de Munda. Espera-se que sejam tentados proximos desembarques necessarios para empreender o ataque direto contra Munda.

As importantes linhas de abastecimentos de Munda, juntamente com Vila e Bairoko, foram debilitadas pelos continuos bombardeios aéreos e navais.

DOMINADOS PELOS AMERICANOS EM MUNDA

BASE AEREA NORTE-AMERICANA AVANÇADA NO PACIFICO SUL, (United Press) — Julho 1.º (Retardado) — Os aviadores norte-americanos de Guadalcanal afirmam que em Munda os japoneses estão tão dominados pelos continuos ataques norte-americanos, que os aviões dos Estados Unidos descem sobre a pista de aterrissagem do aerodromo de Munda, e sem se deter voltam a levantar vôo.

O tenente Nel Broyles, observador aereo das forças navais, disse que os aviões norte-americanos utilizam as vezes o aerodromo de Munda, com "fins de instrução": descem e e levantam vôo enquanto outras maquinas o atacam com suas metralhadoras e canhões.

Broyles acrescentou que atualmente há tanto material acumulado nos aerodromos norte-americanos do Pacifico sul que ao invés de aviões estão faltando aviadores.

O COMUNICADO NORTE AMERICANO

WASHINGTON, 6 (U. P.) — E' do seguinte teor o comunicado do Departamento de Marinha expedido hoje.

"Pacifico Sul — Durante a noite de 4 para 5 do corrente, foi torpedeado e afundado o "destroyer" norte-americano "Strong", quando bombardeava posições japonesas da ilha de Nova Georgia. Os parentes das vitimas serão informados com a maior rapidez possivel.

Aos 5 de julho, bombardeiros pesados "Liberator" do exercito dos Estados Unidos atacaram as instalações japonesas na ilha de Ballale, na região das Shortland, onde provocaram cinco incendios. Uns doze caças inimigos, tipo "Zero", procuraram interceptar os bombardeiros, porem foram repelidos. As forças estadunidenses não experimentaram perdas.

Durante a madrugada de 6 de julho, uma força naval de superficie, americana, travou combate com unidades japonesas no Golfo de Kula, em frente ás ilhas de Nova Georgia".

Os Japoneses Perderam Seis Navios de Guerra — Os Americanos, Um

Q. G. DE MAC ARTHUR, 7 (U. P.) — Um comunicado oficial anuncia que a esquadra norte-americana afundou provavelmente 6 navios de guerra japoneses na baía de Kula. Outros 4 navios japoneses foram avariados. Os navios afundados são cruzadores e destroyers. A esquadra norte - americana perdeu apenas um destroyer.

Roosevelt e o Congresso Americano

O SENADO RETROCEDE NA QUESTAO DO VETO PRESIDENCIAL

WASHINGTON, 6 (R.) — Depois de votar por 3? a 31, em favor de uma permissão ao governo, para dispender no maximo de 525 milhões de dolares em subsidios destinados a baixar os preços dos mantimentos a retalho, em conexão com a resolução ampliando a vida da Corporação de Credito para os Generos, cujo projeto original fora vetado pelos sr. Roosevelt, por conter uma clausula contra os subsidios, o Senado voltou atrás no seu voto anterior, por 33 a 31, lançando de novo á discussão a questão dos subsidios.

O SENADO VOLTOU ATRA'S

Em seguida, o Senado matou todo o projeto da Corporação de Credito para os generos, por 36 votos a 29.

E' de notar, em torno desse projeto de lei é que o presidente Roosevelt, na sexta-feira ultima, obteve a sua primeira vitoria d maior envergadura, na politica interna, depois de uma série de revezes. Ao projeto de lei extendendo a vida da Corporação de Credito para os genros, o govrno havia acrescentando uma clausula provendo subsidios, para estabilizar os preços dos mantimentos a retalho, mas, tanto Senado como a Camara fizeram sair do projeto essa clausula.

No dia seguinte o presidente Roosevelt, numa das mais severas mensagens que já enviou ao Congresso, vetava o projeto de lei naquela forma. Sem a clausula para os subsidios, salientou o chefe do Executivo, o projeto era uma medida inflacionaria. Posto em votação na Camara, o veto não foi retirado, ficando o automaticamente morto.

Mais tarde, a Camara aprovou e enviou ao Senado uma resolução ampliando a vida da corporação até ao fim deste ano, de acordo com as instancias do governo.

Repatriados 9.000 Italianos

NAIROBI, 6 (Reuters) — Cerca de 9.000 italianos, mulheres, crianças e homens, estão embarcando em Massana, Djibuti e Mogadissu, de volta á patria.

E' este o terceiro contingente repatriado, desde o colapso do imperio italiano.

Não vos esqueçais de que os cegos necessitam sempre do vosso auxilio. Encaminhai-os para A ALIANÇA DOS CEGOS á rua 24 de Maio n. 47 — Rio de Janeiro — Telefone 48-5202

Tropas do Brasil Prontas Para Combater em Qualquer Front

(Conclusão da 1ª pag.)

o territorio, e preparando-se para quaisquer eventualidades."

Se o Brasil não houvesse adotado a sua politica de aliança com as Nações Unidas, a situação da Batalha do Atlantico teria sido seria, continuou o embaixador, observando que, se os alemães se saissem bem nos seus projetos de utilizar-se das costas estrategicas do Brasil, as rotas maritimas da Grã-Bretanha, Estados Unidos e outras nações aliadas estariam atualmente interceptadas e, o Canal do Panamá estaria destruido ou inutilizavel.

O HEROISMO DOS INGLESES

O embaixador brasileiro concluiu em meio a tremendos aplausos:

"O heroismo da Grã-Bretanha, que há de ser consagrado pela posteridade como uma das grandes epopéias humanas, na defesa do seu solo contra um forte e poderoso inimigo, e na defesa da causa comum de todos os povos livres, confirma a sua secular reputação de campeã da liberdade do mundo.

Constitue tambem uma admiravel garantia do espirito de solidariedade que deve prevalecer entre as nações. E' para mim um motivo de profunda satisfação, prestar esta justa homenagem á resistencia e á coragem do povo britanico e do seu governo que, nem por um momento sequer, perderam a sua fé e, melhor ainda, a sua certeza na vitoria final, mesmo durante as horas mais tragicas de 1940 e 1941, quando os alemães estavam semeando as suas bombas, a miseria e a destruição por estas ilhas".

E' curioso como Goebbels pretende hoje em dia ter esquecido estes incidentes.

A BRAVURA DA R.A.F., DO EXERCITO E DA MARINHA REAL

Eu desejo agradecer ao povo britanico e aos heroicos membros da RAF, do Exercito e da Marinha Real, pela defesa que desenvolveram, dando tempo a que outros paises se preparassem para entrar na liça.

Agora, quando nós tambem nos achamos envolvidos neste conflito, que ha de decidir por muitos seculos os destinos do mundo, e dispostos a combater até ao fim, contra quaisquer perigos que se nos apresentem, e á custa de quaisquer sacrificios, não podemos esquecer que a grande vitoria que agora se vislumbra no horizonte tornou-se possivel pelo heroismo da Grã-Bretanha.

Lord Davidson, e nada menos de tres antigos embaixadores britanicos no Brasil, testemunharam a amizade de longa data que une os dois paises. São eles Sir Hugh Gurney, Sir John Tilley e Sir William Seeds, alem do historiador Philip Guedalla, este envergando o uniforme da RAF, com o posto de comandante de ala.

AS DECLARAÇOES DE LORD DAVIDSON

Lord Davidson declarou que todos se haviam comovido profundamente com as palavras finais do embaixador, e observou: — "Nós britanicos não gostamos de nos jactar, uma gostamos de sentir, ás vezes, que somos apreciados. A Grã-Bretanha e o Brasil hão de continuar lado a lado e, é certo que nunca nos encontraremos na guerra em lados diferentes. Nós britanicos sentiamos sempre uma grande responsabilidade, em nossa resistencia, porque tinhamos conciencia de que eramos a guarda-avançada na luta pela liberdade. Com o auxilio da marinha britanica, as Americas do Norte e do Sul puderam prosseguir no seu desenvolvimento sem estorvos.

"Depois da guerra, devemos tentar uma forma ou outra de aliança militar com os continentes americanos, afim de tornar impossivel para quaisquer paises, como a Alemanha e o Japão, desfechar assaltos contra a paz do mundo. Acredito então que todo o mundo estará a salvo de novo desastre tal como a presente guerra", prosseguiu o orador.

Lord Davidson declarou que, ha coisa de um ano, encontrava-se em São Paulo e, agora, decorrido esse periodo, tinha a satisfação de manifestar em Londres a sua gratidão pelo auxilio material do Brasil na guerra.

PALAVRAS DE WILLIAM SEEDE

Sir William Seede declarou entre aplausos: — "O povo brasileiro é um dos mais encantadores e amistosos do mundo — "muito simpatico" (sic). Os brasileiros são devotados á paz, e os seus sentimentos são predominantemente humanos. O fato de um povo tão pacifico e amavel como o brasileiro ter-se juntado á guerra, é um tributo á justiça da nossa causa".

Sir George Cook, presidente da Sociedade Anglo-Brasileira rendeu uma homenagem pessoal ao embaixador brasileiro e á sra. Moniz de Aragão que, conforme as palavras do orador, haviam se imposto á estima do publico britanico.

"Não é novidade para o Brasil achar-se na guerra ao lado da Grã-Bretanha, prosseguiu Sir George. Pela segunda vez, sem qualquer instigação de fora, o Brasil declarou-se em guerra com a Alemanha, por sua propria conta, sob a esclarecida direção do presidente Vargas".

A AMIZADE DO BRASIL E DA INGLATERRA

O orador concluiu por declarar: — "O Brasil e a Grã-Bretanha, que são os melhores amigos em tempo de guerra, devem ser tambem os melhores amigos em tempo de paz".

O discurso do embaixador foi o maior exito por ele conseguido até agora, em tornar conhecida a participação do Brasil na Guerra. Uma distinta assistencia acompanhou o seu discurso com profunda atenção, aplaudindo a descrição da politica tradicional do Brasil, os seus preparativos belicos e o generoso tributo do embaixador á defesa da Grã-Bretanha, durante os anos criticos.

Paralísados os Alemães

(Conclusão da 1ª pag.)

10 "Tigres" especialmente blindados).

Uma das razões do fracasso da Wehrmacht, ao não poder ampliar as penetrações logradas ontem, está, segundo se informa, na profundidade das defesas russas.

DEVASTADORES OS CONTRA-ATAQUES RUSSOS

As ultimas noticias recebidas da frente dizem que os aviões tanques e infantaria russa — que o terrivel assalto germanico não conseguiu desmoralizar — contra-atacam agora em perfeita coordenação, e as condições atmosfericas que prevalecem em toda a frente permitem a ambos os adversarios empregar grandes massas de homens, equipamentos blindados e aviões.

(E, segundo um outro telegrama da mesma agencia, a emissora de Berlim, fazendo eco de informações da frente oriental, revela que os russos lançaram novos ataques no sul de Orel, onde os combates desenvolvem-se furiosamente.

No setor de Bielgorod os russos estão lançando á luta enormes contingentes de tropas e de tanques).

A AÇÃO DA FORÇA AEREA RUSSA

Corresponde aos pilotos da força aerea russa, que opera na frente de Bielgorod, o haver abatido 62 dos 203 aviões alemães destruidos pelos caças russos e pelo fogo da artilharia anti-aerea, durante os ataques do primeiro dia.

(A "Reuters" acrescenta que no decorrer do combate o céu estava cheio de caças russos, inclusive o ultimo modelo de "Yek-7", que causaram grandes estragos entre as vagas consecutivas de bombardeiros em mergulho).

(E outro telegrama da agencia "Reuters" informa que o radio de Moscou anunciou, ás primeiras horas de hoje, quarta-feira, que uma grande formação de aviões russos de grande raio de ação atacou, na noite de domingo, tropas e material belico inimigo, na area de Orel-Kursk-Bielgorod. "Grandes cargas de bombas foram lançadas sobre concentrações de tropas e ficaram destruidos inumeros tanques, vaiculos motorizados e baterias de artilharia" — declarou o locutor, acrescentando: "Muitos depositos de munição voaram pelos ares e foi consideravel o numero de baixas infligidas ao inimigo. Deixaram de regressar dois dos nossos aparelhos").

218 DIVISÕES DO EIXO

O Alto Comando russo havia antecipado de há muito o inicio de uma ofensiva germanica nesse setor, pois, pelos reconhecimentos, se havia comprovado que os alemães tinham concentrado o grosso de 218 divisões do Eixo entre Orel e Belgorod.

(A "Reuters" esclarece que os ultimos informes da frente de batalha indicam que este é o maior ataque isolado que até agora teve lugar no "front" russo. A escala dos danos causados aos "tanks" têm sido maior do que em qualquer outra fase da guerra. Os alemães estão lançando em ação centenas de "Stukas", em vagas de 20 ou 30 de uma vez. Os seus canhões e morteiros estão estabelecendo uma terrivel barragem ininterrupta, sobre as linhas russas).

MAIS FORTES QUE NUNCA, OS RUSSOS

Por outro lado, as defesas russas foram consideravelmente reforçadas, durante a tregua de 100 dias e, o seu armamento é em geral mais poderoso do que no ano passado. O exército russo acha-se tambem muito mais experimentado do que em 1942, e o seu Estado Maior conhece agora maior numero de truques alemães.

O povo russo vem enfrentando o primeiro "round" das batalhas de verão com um espirito mais forte e vigoroso do que nunca.

No alto da pagina de um dos principais orgãos da imprensa moscovita, figura pela primeira vez o seguinte "slogan".

"Somos muito mais fortes do que o inimigo. A vitoria não está longe e há de ser nossa".

Um outro orgão declarou num dos seus editoriais de hoje: — "O povo russo volta os olhos para os seus aliados nesta hora historia mais do que nunca, quando acaba

(A U. P. dá a conhecer o texto de uma proclamação dirigida ao Exercito russo. E' o seguinte:

"As forças inimigas passaram á ofensiva em dois setores. A resistencia oferecida pelo exercito russo causou enormes perdas ao inimigo. Foi pago um elevado preço pelos poucos passos que conseguiu avançar. Centenas de seus tanques ficaram em chamas no campo de batalha, muitas dezenas de seus aviões se despedaçaram contra a terra e milhares de seus soldados cobrem as zonas avançadas.

Sabemos e temos sempre presente que o inimigo é muito forte, não havendo ainda abandonado a ideia de se apossar de nossa terra.

Nosso preparo para defender a patria querida, protege-la contra novas penurias, liberta-la e faze-las sair vitoriosa da luta, está sendo posto em prova. Enquanto corra sangue por nossas veias, enquanto os corações palpitem em nossos peitos, enquanto exista amor em nossas almas, não haverá força capaz de por em perigo a grandeza de nossa patria.

A patria exige uma determinação ferrea de cada combatente do nosso exercito. A nós chega um apelo inequivoco do nosso pais: "Guerrilheiros da Russia, filhos da URSS; Imensos são nosso furor e nosso odio ao invasor. Fazei com que seja total a derrota do inimigo").

COMUNICADO RUSSO

MOSCOU, 6 (Reuters) — Diz o comunicado russo emitido esta noite.

"Durante o dia seis de julho as forças russas nas direções de Orel Kursk e Bielgorod prosseguiram na luta contra consideraveis forças germanicas compostas de tanques e infantaria.

A ofensiva inimiga esteve apoiada por grande numero de aviões. Nas direções de Orel e Kursk, todos os ataques foram repellidos com pesadas perdas.

Na direção de Bielgorod, o inimigo, a custo de elevadas perdas conseguiu avançar ligeiramente em setores isolados. Segundo dados ainda incompletos, nossas tropas, em um dia de combate nas direções de Orel-Kursj e Orel-Bielgorod destruiram ou danificaram 423 tanques alemães. 111 aviões inimigos foram abatidos em combates aereos e pelas nossas defesas anti-aereas, 22 aviadores alemães foram aprisionados.

O QUE DIZ O SUPLEMENTO AO COMUNICADO RUSSO

MOSCOU, 6 (R.) — O suplemento ao comunicado russo desta noite anuncia:

"Na direção de Orel-Kursk, uma de nossas unidades repeliu ataques inimigos e se manteve, firmemente, em suas posições. Nesse setor, os alemães, depois de preparação de artilharia, desfecharam um ataque, apoiado por 400 tanks Nossa artilharia destruiu ou danificou 110 desses engenhos e infligiu mais de 3.000 baixas ao inimigo. Noutros setores, fracassaram os ataques inimigos, em face da determinação e da coragem de nossos soldados. Entre os exemplos de bravura pessoal cita-se o de um fuzileiro anti-tank que pôs fora de ação 4 tanks alemães e outro que pôs fora de ação mais dois, ao passo que um outro soldado inutilizou um tank pesado inimigo por meio de granadas de mão.

"Na direção de Byelgorod, os alemães renovaram seus ataques, ás primeiras horas da manhã de hoje, sendo recebidos por violentissimo fogo de todas as especies de armas e repelidos para as posições primitivas. A' tarde, o inimigo, lançando mão de novas reservas de tanks, atacou com redobrado vigor. No decorrer desses combates, mais de 100 tanks inimigos foram postos fora de ação. Num determinado setor, os alemães, á custa de pesadas perdas conseguiram capturar duas localidades. A despeito do grande numero de tanks e tropas de infantaria empregadas pelo inimigo, foi detido o seu avanço.

Encarniçadissimos combates continuaram em todos os setores, durante o resto do dia, com as formações blindadas e forças de infantaria alemãs, que sofreram elevadas perdas.

"Na frente central, houve atividades de patrulhas de ambos os lados. Num determinado setor, uma de nossas unidades de reconhecimento penetrou entre as posições inimigas e, em combate corpo a corpo, aniquilou um grupo de alemães e fez diversos prisioneiros. Noutro setor, os alemães tentaram atacar nossas linhas, mas foram repelidos.

"Na frente de Kalinine, os alemães tentaram reconquistar uma elevação recapturada pelas nossas tropas em fins de junho. A's primeiras horas da manhã de hoje, terça-feira, a infantaria alemã desfechou o ataque com apoio de tanks, sendo, porem, repelida, pelas nossas unidades de guardas. Mais tarde, depois da preparação de artilharia, o inimigo renovou o ataque e conseguiu alcançar as encostas da elevação. Por meio de decisivos contra-golpes, nossas forças expulsaram os alemães, aniquilando uma companhia de infantaria e destruindo cinco tanks.

"Na frente de Leningrado, nossos atiradores de elite exterminaram varios alemães. Baterias de artilharia e morteiros destruiram 16 embasamentos de artilharia, 10 abrigos subterraneos e 5 postos de observação do inimigo. Foi bombardeado um comboio ferroviario alemão.

"Em ousado ataque de surpresa um grupo de guerrilheiros, que opera na região de Mogilov exterminou 120 alemães, que guarneciam uma posição fortificada. Outro grupo minou um leito ferroviario, provocando a destruição de um comboio de 23 vagons, que transportavam veiculos motorizados. Cerca de 30 alemães morreram no desastre".

O COMUNICADO ALEMÃO

LONDRES, 6 (U. P.) — A radio emissora de Berlim divulgou a seguinte informação:

"Nossas tropas progrediram no setor de Belgorod. Continua o avanço".

Zarparam de Gibraltar Todos os Grandes Navios de Guerra

(Conclusão da 1ª pag.)

mais de sessenta aparelhos norte-americanos "Liberator", das forças com base no Oriente Proximo, os quais arrasaram as instalações portuarias de Messina, onde despejaram cerca de 175 toneladas de poderosissimos explosivos.

Os "Liberator" atacaram o objetivo em tres ondas, causando danos enormes. As bombas foram despejadas ao longo das vias ferreas. No deposito circular de locomotivas foi registada uma explosão que logo foi seguida de incendio. Foram notados outros grandes sinistros na estação ferroviaria central, nos galpões de maquinas, num grande deposito e no patio de conservação do material rodante. Tambem foi comprovado que outros projeteis fizeram impacto nos patios de manobras, em tanques de petroleo e nos quarteis. Uma das cargas caiu sobre o cais Lazaretto. Foram destruidos tres caças do "Eixo". Considera-se provavelmente destruido um outro. Outros cinco aviões do "Eixo" experimentaram avarias.

As tripulações que intervieram na incursão sobre Gerbini dizem que esse aeroporto siciliano experimentou um golpe verdadeiramente demolidor. Ao primeiro ataque seguiu-se a ação de outras "fortalezas" e de ondas de aparelhos "Marauder" e "Mitchell".

Pouco depois da incursão sobre esse objetivo, foram bombardeadas e metralhadas as estações emissoras de Marsala e Licata, na Sicilia. Os bombardeiros norte-americanos atacaram os transportes ferroviarios e a motor em Sciacca, onde não tiveram pela frente os caças inimigos.

Os "Mitchell" bombardearam a plena luz do dia o aerodromo de Comiso, onde lançaram toneladas de projeteis. Observaram-se alguns impactos diretos nas oficinas, edificações e entre os aviões estacionados em terra. Na área de dispersão foi notada uma grande explosão.

No curso da noite de 4 para 5 do corrente os "Wellington" das Reais Forças Aéreas bombardearam o aerodromo de Villa Cidro, na Sardenha, e embarcações em aguas de Catania.

No ataque inicial a Gerbini foram registados, pelo menos, três "records" norte-americanos Um dos grupos de ataque destruiu trinta aviões inimigos O segundo foi conseguido pela tripulação de uma das "fortalezas" que anuncia haver abatido treze maquinas, e, o terceiro, individual, correspondeu ao sargento Benjamin F. Warner, artilheiro de um dos aparelhos quem destruiu sete aviões do "Eixo".

UMA "FORTALEZA VOADORA" SO' ABATEU 13 "CAÇAS" INIMIGOS

QUARTEL GENERAL ALIADO EM ARGEL, 6 (U. P.) — Uma "Fortaleza Aérea" derrubou ontem sozinha, 13 caças do "Eixo" sobre a zona de Gerbini. O heroi da jornada foi o sargento Benjamin Warner, que abateu 7 dos 13 caças do "Eixo". E' a quantidade mais elevada de aparelhos do "Eixo" abatidos por um metralhadorista em um só dia. Os demais artilheiros da "Fortaleza" abateram outros seis.

A batalha aérea sobre Gerbini começou 5 minutos depois que os aviões atacantes abandonaram o objetivo. Warner viu um "Messerchmitt-109" que se desprendeu de um grupo de 24 desses aparelhos, para atacar a "Fortaleza", pela sua ala direita.

"Fiz fogo nesse aparelho inimigo — disse Warner — e vi que se incendiava". Depois desse os demais caças germanicos foram abatidos por Warner com monotona regularidade. Todos eram do mesmo tipo, quer dizer, "Messerchmitt-109".

Warner já fora citado, por derrubar dois caças do "Eixo" sobre Napoles.